



REPUBLIQUE FRANÇAISE

**COMMUNE dont la population est de 3500 habitants et plus : VILLE DE
MONTELIMAR (1)**

AGREGE AU BUDGET PRINCIPAL DE (2)

Numéro SIRET : 21260198300019

POSTE COMPTABLE : PIERRELATTE

M. 57

Décision modificative 2 (3)

Voté par nature

BUDGET : BUDGET GENERAL (4)

ANNEE 2024

(1) Indiquer soit le nom de la collectivité, soit le libellé de l'établissement, soit le nom du syndicat mixte relevant de l'article L. 5721-2 du CGCT.

(2) A compléter s'il s'agit d'un budget annexe.

(3) Préciser s'il s'agit du budget supplémentaire ou d'une décision modificative.

(4) Indiquer le budget concerné : budget principal ou libellé du budget annexe.

Sommaire

I - Informations générales

A - Informations statistiques, fiscales et financières	4
B - Modalités de vote du budget	5
C1 - Exécution du budget de l'exercice précédent - Résultats	6
C2 - Exécution du budget de l'exercice précédent - RAR Dépenses	7
C3 - Exécution du budget de l'exercice précédent - RAR Recettes	8

II - Présentation générale du budget

A - Vue d'ensemble - Vote et reports	9
B1 - Présentation des AP votées	10
B2 - Présentation des AE votées	11
C1 - Equilibre financier du budget - Investissement	12
C2 - Equilibre financier du budget - Fonctionnement	15
D1 - Balance générale - Dépenses	17
D2 - Balance générale - Recettes	19

III - Vote du budget

A - Section d'investissement - Vue d'ensemble	21
A1 - Section d'investissement - Dépenses - Détail par article	25
A2.1 - Section d'investissement - Dépenses - Vue d'ensemble des opérations d'équipement	28
A2.2 - Section d'investissement - Dépenses - Détail des opérations d'équipement gérées en AP	29
A2.3 - Section d'investissement - Dépenses - Détail des opérations d'équipement gérées hors AP	38
A3 - Section d'investissement - Recettes - Détail par article	41
B - Section de fonctionnement - Vue d'ensemble	43
B1 - Section de fonctionnement - Dépenses - Détail par article	46
B2 - Section de fonctionnement - Recettes - Détail par article	51

IV - Annexes

A - Présentation croisée

A1 - Section d'investissement - Vue d'ensemble	54
A1.01 - Opérations non ventilables	56
A1.900 - Fonction 0 - Services généraux	57
A1.900-5 - Fonction 0-5 - Gestion des fonds européens	60
A1.901 - Fonction 1 - Sécurité	61
A1.902 - Fonction 2 - Enseignement, formation professionnelle et apprentissage	62
A1.903 - Fonction 3 - Culture, vie sociale, jeunesse, sports et loisirs	65
A1.904 - Fonction 4 - Santé et action sociale (hors RSA)	68
A1.904-4 - Fonction 4-4 - RSA	71
A1.905 - Fonction 5 - Aménagement des territoires et habitat	72
A1.906 - Fonction 6 - Action économique	75
A1.907 - Fonction 7 - Environnement	77
A1.908 - Fonction 8 - Transports	80
A2 - Section de fonctionnement - Vue d'ensemble	84
A2.01 - Opérations non ventilables	86
A2.930 - Fonction 0 - Services généraux	87
A2.930-5 - Fonction 0-5 - Gestion des fonds européens	93
A2.931 - Fonction 1 - Sécurité	94
A2.932 - Fonction 2 - Enseignement, formation professionnelle et apprentissage	95
A2.933 - Fonction 3 - Culture, vie sociale, jeunesse, sports et loisirs	99
A2.934 - Fonction 4 - Santé et action sociale (hors APA et RSA/Régularisation de RMI)	103
A2.934-3 - Fonction 4-3 - APA	106
A2.934-4 - Fonction 4-4 - RSA/Régularisation de RMI	107
A2.935 - Fonction 5 - Aménagement des territoires et habitat	108
A2.936 - Fonction 6 - Action économique	111
A2.937 - Fonction 7 - Environnement	113
A2.938 - Fonction 8 - Transports	116

B - Annexes patrimoniales

B1.1 - Etat de la dette - Détail des crédits de trésorerie	120
B1.2 - Etat de la dette - Répartition par nature de dette	121
B1.3 - Etat de la dette - Répartition par structure de taux	125
B1.4 - Etat de la dette - Typologie de la répartition de l'encours	126

B1.5 - Etat de la dette - Détail des opérations de couverture	130
B1.6 - Etat de la dette - Dette pour financer l'emprunt d'un autre organisme	131
B1.7 - Etat de la dette - Autres dettes	132
B2 - Méthodes utilisées pour les amortissements	134
B3.1 - Etat des provisions constituées	135
B3.2 - Etalement des provisions	136
B4 - Etat des charges transférées	137
B5 - Détail des chapitres d'opérations pour comptes de tiers	138
B6 - Prêts	139
B7.1 - Etat synthétique des engagements donnés	140
B7.2 - Etat synthétique des engagements reçus	141
B7.3 - Etat des emprunts garantis	142
B7.4 - Calcul du ratio d'endettement relatif aux emprunts garantis	143
B7.5 - Etat des contrats de crédit-bail	144
B7.6 - Etat des marchés de partenariat	145
B7.7 - Etat des recettes grevées d'affectation spéciale	146
B7.8 - Autres engagements donnés	147
B7.9 - Autres engagements reçus	148
B8 - Subventions versées	150
B9 - Etat du personnel	151
B10 - Liste des organismes dans lesquels la collectivité a pris un engagement financier	152
B11.1 - Liste des organismes de regroupement	153
B11.2 - Liste des établissements publics créés	154
B11.3 - Liste des services individualisés dans un budget annexe	155
C - Annexes budgétaires	
C1.1 - Equilibre budgétaire	154
C1.2 - Equilibre budgétaire - Dépenses	155
C1.3 - Equilibre budgétaire - Recettes	Sans Objet
D - Autres éléments d'information	
D1 - Liste des services assujettis à la TVA et non érigés en budget annexe	156
D2.1 - Services ferroviaires régionaux des voyageurs - Volet 1 : Budget	157
D2.2 - Services ferroviaires régionaux des voyageurs - Volet 2 : Compte d'exploitation	158
D3 - Décisions en matière de taux	160
D4.1 - Etats de la répartition de la TEOM - Investissement	161
D4.2 - Etats de la répartition de la TEOM - Fonctionnement	162
D5.1 - Etats des dépenses et recettes des services d'eau et d'assainissement - Fonctionnement (2)	164
D5.2 - Etats des dépenses et recettes des services d'eau et d'assainissement - Investissement (2)	165
V - Arrêté et signatures	
A - Arrêté et signatures	166

Préciser, pour chaque annexe, si l'état est joint ou sans objet.

Dans l'ensemble des tableaux, les cases grisées ne doivent pas être remplies.

Conformément à l'instruction budgétaire et comptable, il convient de mentionner que :

dans la présentation croisée, la rubrique fonctionnelle 01 – Opérations non ventilables comprend les impôts et taxes non affectés, les dotations et participations, la dette et les opérations financières, les opérations patrimoniales en investissement, les frais de fonctionnement des groupes d'élus en fonctionnement ;
les opérations d'ordre doivent figurer en italique.

(1) A utiliser également par les collectivités de moins de 3500 habitants qui mobiliseraient des AP-AE régies par l'article L.5217-10-7 du CGCT après avoir adopté un règlement budgétaire et financier conformément à l'article L. 5217-10-9. Si la collectivité opte pour ce régime, la collectivité ne renseigne pas les annexes C2.1 et C2.2 de la partie IV « Annexes ». Les projets de dotations d'AP-AE inscrits sur les annexes B1 et B2 de la partie II apparaissent alors dans les états de la partie III « Vote du budget », sinon les montants dans les champs AP-AE sont par convention de 0.

(2) Cet état ne peut être produit que par les communes dont la population est inférieure à 500 habitants et qui gèrent les services de distribution de l'eau potable et d'assainissement sous forme de régie simple sans budget annexe (art. L. 2221-11 du CGCT)

I – INFORMATIONS GENERALES
INFORMATIONS STATISTIQUES, FISCALES ET FINANCIERES

Informations statistiques

	Valeurs
Population totale	40969

Informations fiscales (N-2)

	Collectivité
Indicateur de ressources fiscales ou potentiel fiscal par habitant (1)	45504677.00

Informations financières – ratios

	Valeurs
1 Dépenses réelles de fonctionnement / population	948.10
2 Recettes réelles de fonctionnement / population	1085.00
3 Dépenses d'équipement brut / population	534.50
4 Encours de dette / population (2) (3)	762.10
5 DGF / population	114.80
6 Dépenses de personnel / dépenses réelles de fonctionnement (4)	46.50
7 Dépenses réelles de fonctionnement et remboursement annuel de la dette en capital / recettes réelles de fonctionnement (4)	96.00
8 Dépenses d'équipement brut / recettes réelles de fonctionnement	49.40
9 Encours de la dette / recettes réelles de fonctionnement (2) (3) (4)	70.20
10 Epargne brute / recettes réelles de fonctionnement (2) (4)	

(1) A renseigner selon les dispositions législatives et réglementaires applicables à la collectivité. Informations comprises dans la fiche de répartition de la DGF de l'exercice N-1, établie sur la base des informations N-2 (transmise par les services préfectoraux).

(2) Les ratios s'appuyant sur l'encours de la dette se calculent à partir du montant de la dette au 1^{er} janvier N.

(3) L'encours de dette doit comprendre les avances remboursables consenties au titre de l'article 25 de la loi n° 2020-935 du 30 juillet 2020 de finances rectificative pour 2020, portant attribution des avances remboursables sur les recettes fiscales prévues aux articles 1594 A et 1595 du code général des impôts

(4) Pour les syndicats mixtes, seules ces données sont à renseigner.

I – INFORMATIONS GENERALES

MODALITES DE VOTE DU BUDGET

I – L'assemblée délibérante vote le présent budget :

- au niveau du chapitre (1) pour la section d'investissement ;
- au niveau du chapitre (1) pour la section de fonctionnement ;
- sans (2) vote formel sur les chapitres « opérations d'équipement » ;
- sans (2) vote formel sur chacun des chapitres.

La liste des articles spécialisés sur lesquels l'ordonnateur ne peut procéder à des virements d'article à article est la suivante :

II – En l'absence de mention au paragraphe I ci-dessus, le budget est réputé voté par chapitre, sans vote formel sur chacun des chapitres, en fonctionnement et en investissement sans vote formel pour les chapitres « opération d'équipement ».

III – Conformément à l'article L. 5217-10-6 du CGCT, l'assemblée délibérante autorise le président à opérer des virements de crédits de paiement de chapitre à chapitre, à l'exclusion des crédits relatifs aux dépenses de personnel, dans les limites suivantes (3) :

- Fonctionnement : 7.50%
- Investissement : 7.50%

IV – En l'absence de mention au paragraphe III ci-dessus, le président est réputé ne pas avoir reçu l'autorisation de l'assemblée délibérante de pratiquer des virements de crédits de paiement de chapitre à chapitre.

V – Les provisions sont semi-budgétaires (4).

VI – La comparaison s'effectue par rapport au budget de l'exercice (5).

VII – Le présent budget a été voté sans reprise des résultats de l'exercice N-1 (6).

(1) A compléter par « du chapitre » ou « de l'article ».

(2) Indiquer « avec » ou « sans ».

(3) Au maximum dans la limite de 7,5% des dépenses réelles de chaque section.

(4) A compléter par un seul des deux choix suivants :

- semi budgétaire ;
- budgétaire par délibération N°... du ...

(5) Budget de l'exercice = budget primitif + budget supplémentaire + décision modificative avec retranscription des virements de crédits, s'il y a lieu.

(6) A compléter par un seul des trois choix suivants :

- sans reprise des résultats de l'exercice N-1 ;
- avec reprise des résultats de l'exercice N-1 après le vote du compte administratif ;
- avec reprise anticipée des résultats de l'exercice N-1.



I – INFORMATIONS GENERALES
EXECUTION DU BUDGET DE L'EXERCICE PRECEDENT – RESULTATS (1)

	RESULTAT DE L'EXERCICE N-1			
	Dépenses	Recettes	Solde d'exécution ou résultat reporté	Résultat ou solde (A) (2)
TOTAL DU BUDGET	0,00	0,00	0,00	A1 align="right">0,00
Investissement	0,00	0,00	(3) 0,00	A2 align="right">0,00
Fonctionnement	0,00	0,00	(4) 0,00	A3 align="right">0,00

	RESTES A REALISER N-1				
	Dépenses	Recettes	Solde (B)		
TOTAL des RAR	I + II align="right">0,00	III + IV align="right">0,00	B1 align="right">0,00		
Investissement	I align="right">0,00	III align="right">0,00	B2 align="right">0,00		
Fonctionnement	II align="right">0,00	IV align="right">0,00	B3 align="right">0,00		

RESULTAT CUMULE = (A) + (B) (5)		
TOTAL	A1 + B1	0,00
Investissement	A2 + B2	0,00
Fonctionnement	A3 + B3	0,00

(1) État à compléter uniquement en cas de reprise des résultats de l'exercice N-1 après le vote du compte administratif ou en cas de reprise anticipée des résultats de l'exercice N-1.

(2) Indiquer le signe – si dépenses > recettes, et + si recettes > dépenses.

(3) Solde d'exécution de N-2 reporté sur la ligne budgétaire 001 du compte administratif N-1. Indiquer le signe – si dépenses > recettes, et + si recettes > dépenses.

(4) Résultat de fonctionnement reporté sur la ligne budgétaire 002 du compte administratif N-1. Indiquer le signe – si déficitaire, et + si excédentaire.

(5) Indiquer le signe – si déficit et + si excédent.

S²LO

I – INFORMATIONS GENERALES

EXECUTION DU BUDGET DE L'EXERCICE PRECEDENT – RAR

DETAIL DES RESTES A REALISER N-1 EN DEPENSES (1)

Chap. / art. (2)	Libellé	Dépenses engagées non mandatées
SECTION D'INVESTISSEMENT – TOTAL		(I) 0,00
018	RSA	0,00
10	Dotations, fonds divers et réserves	0,00
13	Subventions d'investissement (3)	0,00
16	Emprunts et dettes assimilées	0,00
18	Cpte de liaison : affectation (BA,régie)	0,00
20	Immobilisations incorporelles (sauf le 204) (3)	0,00
204	Subventions d'équipement versées (3) (5)	0,00
21	Immobilisations corporelles (3)	0,00
22	Immobilisations reçues en affectation (3)	0,00
23	Immobilisations en cours (sauf 2324) (3)	0,00
26	Participations et créances rattachées	0,00
27	Autres immobilisations financières (3)	0,00
45	Chapitres d'opérations pour compte de tiers	0,00
SECTION DE FONCTIONNEMENT – TOTAL		(II) 0,00
011	Charges à caractère général (4)	0,00
012	Charges de personnel et frais assimilés (4)	0,00
014	Atténuations de produits	0,00
016	APA	0,00
017	RSA / Régularisations de RMI	0,00
65	Autres charges de gestion courante (4)	0,00
6586	Frais fonctionnement des groupes d'élus	0,00
66	Charges financières	0,00
67	Charges spécifiques (4)	0,00

(1) Il s'agit des restes à réaliser établis conformément à la comptabilité d'engagement annuelle. A servir uniquement en cas de reprise des résultats de l'exercice précédent, soit après le vote du compte administratif, soit en cas de reprise anticipée des résultats.

Les restes à réaliser de la section de fonctionnement correspondent : en dépenses, aux dépenses engagées non mandatées et non rattachées telles qu'elles ressortissent de la comptabilité des engagements ; et en recettes, aux recettes certaines n'ayant pas donné lieu à l'émission d'un titre et non rattachées.

Les restes à réaliser de la section d'investissement correspondent : en dépenses, aux dépenses engagées non mandatées au 31/12 de l'exercice précédent telles qu'elles ressortissent de la comptabilité des engagements ; et en recettes, aux recettes certaines n'ayant pas donné lieu à l'émission d'un titre au 31/12 de l'exercice précédent.

(2) Suivant le niveau de vote retenu par l'assemblée délibérante.

(3) Hors dépenses imputées au chapitre 018.

(4) Hors dépenses imputées aux chapitres 016 et 017.

(5) Le chapitre 204 « Subventions d'équipement versées » est un chapitre globalisé regroupant les comptes 204 et 2324.



I – INFORMATIONS GENERALES

EXECUTION DU BUDGET DE L'EXERCICE PRECEDENT – RAR

DETAIL DES RESTES A REALISER N-1 EN RECETTES (1)

Chap. / art. (2)	Libellé	Titres restant à émettre
SECTION D'INVESTISSEMENT – TOTAL		(III) 0,00
018	RSA	0,00
024	Produits des cessions d'immobilisations	0,00
10	Dotations, fonds divers et réserves	0,00
13	Subventions d'investissement (reçues) (3)	0,00
16	Emprunts et dettes assimilées	0,00
18	Cpte de liaison : affectation (BA,régie)	0,00
20	Immobilisations incorporelles (sauf 204) (3)	0,00
204	Subventions d'équipement versées (3) (5)	0,00
21	Immobilisations corporelles (3)	0,00
22	Immobilisations reçues en affectation (3)	0,00
23	Immobilisations en cours (sauf 2324) (3)	0,00
26	Participations et créances rattachées	0,00
27	Autres immobilisations financières (3)	0,00
45	Chapitres d'opérations pour compte de tiers	0,00
SECTION DE FONCTIONNEMENT – TOTAL		(IV) 0,00
70	Prod. services, domaine, ventes diverses	0,00
73	Impôts et taxes	0,00
731	Fiscalité locale	0,00
74	Dotations et participations (4)	0,00
75	Autres produits de gestion courante (4)	0,00
013	Atténuations de charges (4)	0,00
016	APA	0,00
017	RSA / Régularisations de RMI	0,00
76	Produits financiers	0,00
77	Produits spécifiques (4)	0,00

(1) Il s'agit des restes à réaliser établis conformément à la comptabilité d'engagement annuelle. A servir uniquement en cas de reprise des résultats de l'exercice précédent, soit après le vote du compte administratif, soit en cas de reprise anticipée des résultats.

Les restes à réaliser de la section de fonctionnement correspondent : en dépenses, aux dépenses engagées non mandatées et non rattachées telles qu'elles ressortissent de la comptabilité des engagements ; et en recettes, aux recettes certaines n'ayant pas donné lieu à l'émission d'un titre et non rattachées.

Les restes à réaliser de la section d'investissement correspondent : en dépenses, aux dépenses engagées non mandatées au 31/12 de l'exercice précédent telles qu'elles ressortissent de la comptabilité des engagements ; et en recettes, aux recettes certaines n'ayant pas donné lieu à l'émission d'un titre au 31/12 de l'exercice précédent.

(2) Suivant le niveau de vote retenu par l'assemblée délibérante.

(3) Hors recettes imputées au chapitre 018.

(4) Hors recettes imputées aux chapitres 016 et 017.

(5) Le chapitre 204 « Subventions d'équipement versées » est un chapitre globalisé regroupant les comptes 204 et 2324.



II – PRESENTATION GENERALE DU BUDGET
VUE D'ENSEMBLE

		DEPENSES	RECETTES
VOTE	Crédits d'investissement votés au titre du présent budget (y compris le compte 1068) (1)	-5 850 017,53	-5 850 017,53
+		+	+
REPORTS	Restes à réaliser de l'exercice précédent (RAR N-1) (2)	0,00	0,00
	001 Solde d'exécution de la section d'investissement reporté (2)	(si solde négatif) 0,00	(si solde positif) 0,00
=		=	=
Total de la section d'investissement (3)		-5 850 017,53	-5 850 017,53
		DEPENSES	RECETTES
VOTE	Crédits de fonctionnement votés au titre du présent budget (1)	-70 908,28	-70 908,28
+		+	+
REPORTS	Restes à réaliser de l'exercice précédent (RAR N-1) (2)	0,00	0,00
	002 Résultat de fonctionnement reporté (2)	(si déficit) 0,00	(si excédent) 0,00
=		=	=
Total de la section de fonctionnement (4)		-70 908,28	-70 908,28
TOTAL DU BUDGET (5)		-5 920 925,81	-5 920 925,81

(1) Au budget primitif, les crédits votés correspondent aux crédits votés lors de cette étape budgétaire. De même, pour les décisions modificatives et le budget supplémentaire, les crédits votés correspondent aux crédits votés lors de l'étape budgétaire sans sommation avec ceux antérieurement votés lors du même exercice.

(2) A servir uniquement à l'étape budgétaire de reprise des résultats de l'exercice précédent, soit après le vote du compte administratif, soit en cas de reprise anticipée des résultats.

Les restes à réaliser de la section de fonctionnement correspondent : en dépenses, aux dépenses engagées non mandatées et non rattachées telles qu'elles ressortissent de la comptabilité des engagements ; et en recettes, aux recettes certaines n'ayant pas donné lieu à l'émission d'un titre et non rattachées.

Les restes à réaliser de la section d'investissement correspondent : en dépenses, aux dépenses engagées non mandatées au 31/12 de l'exercice précédent telles qu'elles ressortissent de la comptabilité des engagements ; et en recettes, aux recettes certaines n'ayant pas donné lieu à l'émission d'un titre au 31/12 de l'exercice précédent.

(3) Total de la section d'investissement = RAR + solde d'exécution reporté + crédits d'investissement votés.

(4) Total de la section de fonctionnement = RAR + résultat reporté + crédits de fonctionnement votés.

(5) Total du budget = total de la section de fonctionnement + total de la section d'investissement.



II – PRESENTATION GENERALE DU BUDGET
PRESENTATION DES AP VOTEES

AUTORISATION DE PROGRAMME (1)		Chapitre(s)	Montant
Numéro	Libellé		
TOTAL			0,00
« AP de dépenses imprévues » (2)		020	0,00
TOTAL GENERAL			0.00

(1) Il s'agit des AP nouvelles qui sont votées lors de la séance. Cela concerne des AP relatives à de nouvelles programmations pluriannuelles mais également des AP modifiant un stock d'AP existant.

(2) L'assemblée peut voter des AP de « dépenses imprévues ». Leur montant est limité à 2 % des dépenses réelles de la section correspondante. En fin d'exercice, ces AP sont automatiquement annulées si elles n'ont pas été engagées.



II – PRESENTATION GENERALE DU BUDGET
PRESENTATION DES AE VOTEES

AUTORISATION D'ENGAGEMENT (1)		Chapitre(s)	Montant
Numéro	Libellé		
TOTAL			0,00
« AE de dépenses imprévues » (2)		022	0,00
TOTAL GENERAL			0,00

(1) Il s'agit des AE nouvelles qui sont votées lors de la séance. Cela concerne des AE relatives à de nouveaux engagements pluriannuels mais également des AE modifiant un stock d'AE existant.

(2) L'assemblée peut voter des AE de « dépenses imprévues ». Leur montant est limité à 2 % des dépenses réelles de la section correspondante. En fin d'exercice, ces AE sont automatiquement annulées si elles n'ont pas été engagées.



II – PRESENTATION GENERALE DU BUDGET EQUILIBRE FINANCIER DU BUDGET – SECTION D'INVESTISSEMENT

DEPENSES D'INVESTISSEMENT

Chap.	Libellé	Budget de l'exercice (1) I	Restes à réaliser N-1 (2) II	Propositions nouvelles	Vote de l'assemblée (3) III	TOTAL IV = I + II + III
018	RSA	0,00	0,00	0,00	0,00	0,00
20	Immobilisations incorporelles (sauf 204) (y compris opérations) (4)	158 879,91	0,00	-58 400,00	-58 400,00	100 479,91
204	Subventions d'équipement versées (y compris opérations) (4) (9)	439 180,48	0,00	0,00	0,00	439 180,48
21	Immobilisations corporelles (y compris opérations) (4)	3 931 246,40	0,00	-175 621,80	-175 621,80	3 755 624,60
22	Immobilisations reçues en affectation (y compris opérations) (4) (5)	0,00	0,00	0,00	0,00	0,00
23	Immobilisations en cours (sauf 2324) (y compris opérations) (4)	22 664 179,08	0,00	-5 697 995,73	-5 697 995,73	16 966 183,35
Total des dépenses d'équipement		27 193 485,87	0,00	-5 932 017,53	-5 932 017,53	21 261 468,34
10	Dotations, fonds divers et réserves	0,00	0,00	0,00	0,00	0,00
13	Subventions d'investissement (4)	0,00	0,00	0,00	0,00	0,00
16	Emprunts et dettes assimilées	3 842 067,00	0,00	0,00	0,00	3 842 067,00
18	Cpte de liaison : affectation (BA,régie) (6)	0,00	0,00	0,00	0,00	0,00
26	Participations et créances rattachées	0,00	0,00	0,00	0,00	0,00
27	Autres immobilisations financières (4)	7 135,00	0,00	0,00	0,00	7 135,00
Total des dépenses financières		3 849 202,00	0,00	0,00	0,00	3 849 202,00
45...	Chapitres d'opérations pour compte de tiers (7)	170 000,00	0,00	0,00	0,00	170 000,00
Total des dépenses réelles d'investissement		31 212 687,87	0,00	-5 932 017,53	-5 932 017,53	25 280 670,34

040	Opérations ordre transf. entre sections (8)	23 000,00		32 000,00	32 000,00	55 000,00
041	Opérations patrimoniales (8)	300 000,00		50 000,00	50 000,00	350 000,00
Total des dépenses d'ordre d'investissement		323 000,00		82 000,00	82 000,00	405 000,00

TOTAL	31 535 687,87	0,00	-5 850 017,53	-5 850 017,53	25 685 670,34
--------------	----------------------	-------------	----------------------	----------------------	----------------------

+

D 001 SOLDE D'EXECUTION NEGATIF REPORTE OU ANTICIPE	272 031,23
--	-------------------

=

TOTAL DES DEPENSES D'INVESTISSEMENT CUMULEES	25 957 701,57
---	----------------------

(1) Voir état I-B pour le contenu du budget de l'exercice.

(2) La colonne RAR n'est à renseigner qu'en l'absence de reprise anticipée du résultat lors du vote du budget primitif.

(3) Il s'agit des nouveaux crédits votés lors de la présente délibération, hors RAR.

(4) Hors dépenses imputées au chapitre 018.

(5) En dépenses, le chapitre 22 retrace les travaux d'investissement réalisés sur les biens reçus en affectation. En recette, il retrace, le cas échéant, l'annulation de tels travaux effectués sur un exercice antérieur.

(6) A servir uniquement lorsque la collectivité effectue une dotation initiale en espèces au profit d'un service public non personnalisé qu'elle crée.

(7) Seul le total des opérations pour compte de tiers figure sur cet état (voir le détail en IV-B5).

(8) DF 023 = RI 021 ; DI 040 = RF 042 ; RI 040 = DF 042 ; DI 041 = RI 041.

(9) Le chapitre 204 « Subventions d'équipement versées » est un chapitre globalisé regroupant les comptes 204 et 2324.



II – PRESENTATION GENERALE DU BUDGET
EQUILIBRE FINANCIER DU BUDGET – SECTION D'INVESTISSEMENT **C1**

RECETTES D'INVESTISSEMENT

Chap.	Libellé	Budget de l'exercice (1) I	Restes à réaliser N-1 (2) II	Propositions nouvelles	Vote de l'assemblée (3) III	TOTAL IV = I + II + III
018	RSA	0,00	0,00	0,00	0,00	0,00
13	Subventions d'investissement (reçues) (sauf 138) (4)	2 304 307,26	0,00	338 939,00	338 939,00	2 643 246,26
16	Emprunts et dettes assimilées (5)	15 883 773,94	0,00	-5 979 989,37	-5 979 989,37	9 903 784,57
20	Immobilisations incorporelles (sauf 204) (4)	0,00	0,00	0,00	0,00	0,00
204	Subventions d'équipement versées (4) (13)	0,00	0,00	0,00	0,00	0,00
21	Immobilisations corporelles (4)	0,00	0,00	0,00	0,00	0,00
22	Immobilisations reçues en affectation (4) (6)	0,00	0,00	0,00	0,00	0,00
23	Immobilisations en cours (sauf 2324) (4)	0,00	0,00	0,00	0,00	0,00
Total des recettes d'équipement		18 188 081,20	0,00	-5 641 050,37	-5 641 050,37	12 547 030,83
10	Dotations, fonds divers et réserves (sauf 1068)	1 685 000,00	0,00	-148 453,65	-148 453,65	1 536 546,35
1068	Excédents de fonctionnement capitalisés (7)	5 922 233,81	0,00	0,00	0,00	5 922 233,81
138	Autres subventions invest. non transf. (4)	0,00	0,00	0,00	0,00	0,00
16	Emprunts et dettes assimilées	0,00	0,00	0,00	0,00	0,00
18	Cpte de liaison : affectation (BA,régie) (8)	0,00	0,00	0,00	0,00	0,00
26	Participations et créances rattachées	0,00	0,00	0,00	0,00	0,00
27	Autres immobilisations financières (4)	0,00	0,00	0,00	0,00	0,00
024	Produits des cessions d'immobilisations	50 000,00	0,00	685 000,00	685 000,00	735 000,00
Total des recettes financières		7 657 233,81	0,00	536 546,35	536 546,35	8 193 780,16
45...	Chapitres d'opérations pour le compte de tiers (9)	170 000,00	0,00	0,00	0,00	170 000,00
Total des recettes réelles d'investissement		26 015 315,01	0,00	-5 104 504,02	-5 104 504,02	20 910 810,99

021	Virement de la section de fonctionnement (10)	4 188 772,09		-795 513,51	-795 513,51	3 393 258,58
040	Opérations ordre transf. entre sections (10) (11)	1 303 632,00		0,00	0,00	1 303 632,00
041	Opérations patrimoniales (10)	300 000,00		50 000,00	50 000,00	350 000,00
Total des recettes d'ordre d'investissement		5 792 404,09		-745 513,51	-745 513,51	5 046 890,58

TOTAL		31 807 719,10	0,00	-5 850 017,53	-5 850 017,53	25 957 701,57
--------------	--	----------------------	-------------	----------------------	----------------------	----------------------

+

R 001 SOLDE D'EXECUTION POSITIF REPORTE OU ANTICIPE					0,00
--	--	--	--	--	-------------

=

TOTAL DES RECETTES D'INVESTISSEMENT CUMULEES					25 957 701,57
---	--	--	--	--	----------------------

Pour information :

Il s'agit, pour un budget voté en équilibre, des ressources propres correspondant à l'excédent des recettes réelles de fonctionnement sur les dépenses réelles de fonctionnement. Il sert à financer le remboursement du capital de la dette et les nouveaux investissements de la collectivité.

AUTOFINANCEMENT PREVISIONNEL DÉGAGÉ PAR LA SECTION DE FONCTIONNEMENT (12)	4 641 890,58
--	---------------------

(1) Voir état I-B pour le contenu du budget de l'exercice.

(2) La colonne RAR n'est à renseigner qu'en l'absence de reprise anticipée du résultat lors du vote du budget primitif.

(3) Il s'agit des nouveaux crédits votés lors de la présente délibération, hors RAR.

(4) Hors recettes imputées au chapitre 018.

(5) Sauf 165, 166 et 16449.

(6) En dépenses, le chapitre 22 retrace les travaux d'investissement réalisés sur les biens reçus en affectation. En recette, il retrace, le cas échéant, l'annulation de tels travaux effectués sur un exercice antérieur.

(7) Le compte 1068 n'est pas un chapitre mais un article du chapitre 10.

(8) A servir uniquement lorsque la collectivité effectue une dotation initiale en espèces au profit d'un service public non personnalisé qu'elle crée.

(9) Seul le total des opérations pour compte de tiers figure sur cet état (voir le détail en IV-B5).

(10) DF 023 = RI 021 ; DI 040 = RF 042 ; RI 040 = DF 042 ; DI 041 = RI 041.

(11) Les comptes 15, 29, 39, 49 et 59 peuvent figurer dans le détail du chapitre si la collectivité a opté pour le régime des provisions budgétaires, conformément aux dispositions législatives et réglementaires applicables.

(12) Solde de l'opération DF 023 + DF 042 – RF 042 ou solde de l'opération RI 021 + RI 040 – DI 040.



(13) Le chapitre 204 « Subventions d'équipement versées » est un chapitre globalisé regroupant les comptes 204 et 2324.

II – PRESENTATION GENERALE DU BUDGET EQUILIBRE FINANCIER – SECTION DE FONCTIONNEMENT

DEPENSES DE FONCTIONNEMENT

Chap.	Libellé	Budget de l'exercice (1) I	Restes à réaliser N-1 (2) II	Propositions nouvelles	Vote de l'assemblée (3) III	TOTAL IV = I + II + III
011	Charges à caractère général (4)	14 385 174,85	0,00	923 115,59	923 115,59	15 308 290,44
012	Charges de personnel et frais assimilés (4)	18 155 544,67	0,00	0,00	0,00	18 155 544,67
014	Atténuations de produits	750 512,00	0,00	-284 486,00	-284 486,00	466 026,00
016	APA	0,00	0,00	0,00	0,00	0,00
017	RSA / Régularisations de RMI	0,00	0,00	0,00	0,00	0,00
65	Autres charges de gestion courante (sauf 6586) (4)	5 139 937,29	0,00	72 107,64	72 107,64	5 212 044,93
6586	Frais fonctionnement des groupes d'élus	0,00	0,00	0,00	0,00	0,00
Total des dépenses de gestion courante		38 431 168,81	0,00	710 737,23	710 737,23	39 141 906,04
66	Charges financières	902 642,55	0,00	0,00	0,00	902 642,55
67	Charges spécifiques (4)	28 600,00	0,00	13 868,00	13 868,00	42 468,00
68	Dotations aux provisions, dépréciations (semi-budgétaires) (4)	60 000,00	0,00	0,00	0,00	60 000,00
Total des dépenses réelles de fonctionnement		39 422 411,36	0,00	724 605,23	724 605,23	40 147 016,59
023	Virement à la section d'investissement (5)	4 188 772,09	0,00	-795 513,51	-795 513,51	3 393 258,58
042	Opérations ordre transf. entre sections (5) (6)	1 303 632,00	0,00	0,00	0,00	1 303 632,00
043	Opérations ordre intérieur de la section (5)	0,00	0,00	0,00	0,00	0,00
Total des dépenses d'ordre de fonctionnement		5 492 404,09	0,00	-795 513,51	-795 513,51	4 696 890,58
TOTAL		44 914 815,45	0,00	-70 908,28	-70 908,28	44 843 907,17
+						
D 002 RESULTAT REPORTE OU ANTICIPE						0,00
=						
TOTAL DES DEPENSES DE FONCTIONNEMENT CUMULEES						44 843 907,17

(1) Voir état I-B pour la comparaison par rapport au budget de l'exercice.

(2) La colonne RAR n'est à renseigner qu'en l'absence de reprise anticipée du résultat lors du vote du budget primitif.

(3) Il s'agit des nouveaux crédits votés lors de la présente délibération, hors RAR.

(4) Hors dépenses imputées aux chapitres 016 et 017.

(5) DF 023 = RI 021 ; DI 040 = RF 042 ; RI 040 = DF 042 ; DF 043 = RF 043.

(6) Les comptes 68 peuvent figurer dans le détail du chapitre si la collectivité a opté pour le régime des provisions budgétaires, conformément aux dispositions législatives et réglementaires applicables.

II – PRESENTATION GENERALE DU BUDGET
EQUILIBRE FINANCIER – SECTION DE FONCTIONNEMENT

II
C2

RECETTES DE FONCTIONNEMENT

Chap.	Libellé	Budget de l'exercice (1) I	Restes à réaliser N-1 (2) II	Propositions nouvelles	Vote de l'assemblée (3) III	TOTAL IV = I + II + III
013	Atténuations de charges (4)	255 000,00	0,00	0,00	0,00	255 000,00
016	APA	0,00	0,00	0,00	0,00	0,00
017	RSA / Régularisations de RMI	0,00	0,00	0,00	0,00	0,00
70	Prod. services, domaine, ventes diverses	2 621 605,00	0,00	0,00	0,00	2 621 605,00
73	Impôts et taxes (sauf 731)	2 673 434,24	0,00	0,00	0,00	2 673 434,24
731	Fiscalité locale	30 895 956,00	0,00	-200 000,00	-200 000,00	30 695 956,00
74	Dotations et participations (4)	7 265 150,00	0,00	46 091,72	46 091,72	7 311 241,72
75	Autres produits de gestion courante (4)	1 177 650,21	0,00	0,00	0,00	1 177 650,21
Total des recettes de gestion courante		44 888 795,45	0,00	-153 908,28	-153 908,28	44 734 887,17
76	Produits financiers	3 020,00	0,00	51 000,00	51 000,00	54 020,00
77	Produits spécifiques (4)	0,00	0,00	0,00	0,00	0,00
78	Reprises amort., dépréciations, prov. (semi-budgétaires) (4)	0,00	0,00	0,00	0,00	0,00
Total des recettes réelles de fonctionnement		44 891 815,45	0,00	-102 908,28	-102 908,28	44 788 907,17

042	Opérations ordre transf. entre sections (5) (6)	23 000,00	0,00	32 000,00	32 000,00	55 000,00
043	Opérations ordre intérieur de la section (5)	0,00	0,00	0,00	0,00	0,00
Total des recettes d'ordre de fonctionnement		23 000,00	0,00	32 000,00	32 000,00	55 000,00

TOTAL	44 914 815,45	0,00	-70 908,28	-70 908,28	44 843 907,17
--------------	----------------------	-------------	-------------------	-------------------	----------------------

+

R 002 RESULTAT REPORTE OU ANTICIPE					0,00
---	--	--	--	--	-------------

=

TOTAL DES RECETTES DE FONCTIONNEMENT CUMULEES					44 843 907,17
--	--	--	--	--	----------------------

Pour information :

AUTOFINANCEMENT PREVISIONNEL DÉGAGÉ AU PROFIT DE LA SECTION D'INVESTISSEMENT (7)	4 641 890,58	Il s'agit, pour un budget voté en équilibre, des ressources propres correspondant à l'excédent des recettes réelles de fonctionnement sur les dépenses réelles de fonctionnement. Il sert à financer le remboursement du capital de la dette et les nouveaux investissements de la collectivité.
---	---------------------	--

(1) Voir état I-B pour la comparaison par rapport au budget de l'exercice.

(2) La colonne RAR n'est à renseigner qu'en l'absence de reprise anticipée du résultat lors du vote du budget primitif.

(3) Il s'agit des nouveaux crédits votés lors de la présente délibération, hors RAR.

(4) Hors recettes imputées aux chapitres 016 et 017.

(5) DF 023 = RI 021 ; DI 040 = RF 042 ; RI 040 = DF 042 ; DF 043 = RF 043.

(6) Les comptes 78 peuvent figurer dans le détail du chapitre si la collectivité a opté pour le régime des provisions budgétaires, conformément aux dispositions législatives et réglementaires applicables.

(7) Solde de l'opération DF 023 + DF 042 – RF 042 ou solde de l'opération RI 021 + RI 040 – DI 040.

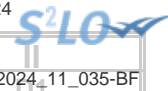

II – PRESENTATION GENERALE DU BUDGET
BALANCE GENERALE – DEPENSES

DEPENSES D'INVESTISSEMENT (y compris RAR)

INVESTISSEMENT		Opérations réelles (1)	Opérations d'ordre (2)	TOTAL
10	Dotations, fonds divers et réserves	0,00	0,00	0,00
13	Subventions d'investissement (3)	0,00	0,00	0,00
15	Provisions pour risques et charges (4)		0,00	0,00
16	Emprunts et dettes assimilées (sauf 1688 non budgétaire)	0,00	0,00	0,00
18	Cpte de liaison : affectation (BA,régie)	(7) 0,00		0,00
	Total des opérations d'équipement	-4 649 020,17		-4 649 020,17
20	Immobilisations incorporelles (sauf 204) (3) (5)	-60 000,00	0,00	-60 000,00
204	Subventions d'équipement versées (3) (5) (10)	0,00	0,00	0,00
21	Immobilisations corporelles (3) (5)	-256 932,36	32 000,00	-224 932,36
22	Immobilisations reçues en affectation (3) (5)	(8) 0,00	0,00	0,00
23	Immobilisations en cours (3) (sauf 2324) (5)	-966 065,00	50 000,00	-916 065,00
018	RSA	0,00	0,00	0,00
26	Participations et créances rattachées	0,00	0,00	0,00
27	Autres immobilisations financières (3)	0,00	0,00	0,00
28	Amortissement des immobilisations (reprises)		0,00	0,00
29	Dépréciations des immobilisations (4)		0,00	0,00
39	Dépréciation des stocks et en-cours (4)		0,00	0,00
3...	Stocks et en-cours		0,00	0,00
198	Neutralisation des amortissements		0,00	0,00
45	Chapitres d'opérations pour compte de tiers (6)	0,00	0,00	0,00
481	Charges à rép. sur plusieurs exercices		0,00	0,00
49	Dépréciation des comptes de tiers (4)		0,00	0,00
59	Dépréciation des comptes financiers (4)		0,00	0,00
Dépenses d'investissement – Total		-5 932 017,53	82 000,00	-5 850 017,53

+

D 001 SOLDE D'EXECUTION NEGATIF REPORTE OU ANTICIPE	0,00
--	-------------

=

TOTAL DES DEPENSES D'INVESTISSEMENT CUMULEES	-5 850 017,53
---	----------------------

DEPENSES DE FONCTIONNEMENT (y compris RAR)

FONCTIONNEMENT		Opérations réelles (1)	Opérations d'ordre (2)	TOTAL
011	Charges à caractère général (9)	923 115,59		923 115,59
012	Charges de personnel et frais assimilés (9)	0,00		0,00
014	Atténuations de produits	-284 486,00		-284 486,00
016	APA	0,00		0,00
017	RSA / Régularisations de RMI	0,00		0,00
60	Achats et variation des stocks		0,00	0,00
65	Autres charges de gestion courante (sauf 6586) (9)	72 107,64	0,00	72 107,64
6586	Frais fonctionnement des groupes d'élus	0,00		0,00
66	Charges financières	0,00	0,00	0,00
67	Charges spécifiques (9)	13 868,00	0,00	13 868,00
68	Dot. aux amortissements et provisions (9)	0,00	0,00	0,00
71	Production stockée (ou déstockage)		0,00	0,00
023	Virement à la section d'investissement		-795 513,51	-795 513,51
Dépenses de fonctionnement – Total		724 605,23	-795 513,51	-70 908,28

+

D 002 RESULTAT REPORTE OU ANTICIPE	0,00
---	-------------

=

TOTAL DES DEPENSES DE FONCTIONNEMENT CUMULEES	-70 908,28
--	-------------------

(1) Y compris les opérations relatives au rattachement et les opérations d'ordre semi-budgétaires.

(2) Voir la liste des opérations d'ordre de l'instruction budgétaire et comptable M. 57.

(3) Hors dépenses imputées au chapitre 018.

(4) Ces chapitres ne sont à renseigner que si la collectivité applique le régime des provisions budgétaires, conformément aux dispositions législatives et réglementaires applicables.

(5) Hors chapitres opérations.

(6) Seul le total des opérations pour compte de tiers figure sur cet état (voir le détail en IV-B5).

(7) A utiliser uniquement dans le cas où la collectivité effectuerait une dotation initiale au profit d'un service public doté de la seule autorisation financière.

(8) A utiliser uniquement dans le cas où la collectivité effectuerait des dépenses sur des biens affectés.

(9) Hors dépenses imputées aux chapitres 016 et 017.

(10) Le chapitre 204 « Subventions d'équipement versées » est un chapitre globalisé regroupant les comptes 204 et 2324.

II – PRESENTATION GENERALE DU BUDGET
BALANCE GENERALE – RECETTES

RECETTES D'INVESTISSEMENT (y compris RAR)

INVESTISSEMENT		Opérations réelles (1)	Opérations d'ordre (2)	TOTAL
10	Dotations, fonds divers et réserves (sauf 1068)	-148 453,65	0,00	-148 453,65
13	Subventions d'investissement (reçues) (3)	338 939,00	0,00	338 939,00
15	Provisions pour risques et charges (4)		0,00	0,00
16	Emprunts et dettes assimilées (sauf 1688 non budgétaire)	-5 979 989,37	0,00	-5 979 989,37
18	Cpte de liaison : affectation (BA,régie) (6)	0,00		0,00
20	Immobilisations incorporelles (sauf le 204) (3)	0,00	0,00	0,00
204	Subventions d'équipement versées (3) (9)	0,00	0,00	0,00
21	Immobilisations corporelles (3)	0,00	0,00	0,00
22	Immobilisations reçues en affectation (3) (7)	0,00	0,00	0,00
23	Immobilisations en cours (sauf 2324) (3)	0,00	50 000,00	50 000,00
018	RSA	0,00	0,00	0,00
26	Participations et créances rattachées	0,00	0,00	0,00
27	Autres immobilisations financières (3)	0,00	0,00	0,00
28	Amortissement des immobilisations		0,00	0,00
29	Dépréciations des immobilisations (4)		0,00	0,00
39	Dépréciation des stocks et en-cours (4)		0,00	0,00
3...	Stocks et en-cours		0,00	0,00
45	Chapitres d'opérations pour compte de tiers (5)	0,00	0,00	0,00
481	Charges à rép. sur plusieurs exercices		0,00	0,00
49	Dépréciation des comptes de tiers (4)		0,00	0,00
59	Dépréciation des comptes financiers (4)		0,00	0,00
021	Virement de la section de fonctionnement		-795 513,51	-795 513,51
024	Produits des cessions d'immobilisations	685 000,00		685 000,00
Recettes d'investissement – Total		-5 104 504,02	-745 513,51	-5 850 017,53
				+
R 001 SOLDE D'EXECUTION POSITIF REPORTE OU ANTICIPE			0,00	
				+
R 1068 AFFECTATION DU RESULTAT			0,00	
				=
TOTAL DES RECETTES D'INVESTISSEMENT CUMULEES			-5 850 017,53	

RECETTES DE FONCTIONNEMENT (y compris RAR)

FONCTIONNEMENT		Opérations réelles (1)	Opérations d'ordre (2)	TOTAL
013	Atténuations de charges (8)	0,00		0,00
016	APA	0,00		0,00
017	RSA / Régularisations de RMI	0,00		0,00
60	Achats et variation des stocks		0,00	0,00
70	Prod. services, domaine, ventes diverses	0,00		0,00
71	Production stockée (ou déstockage)		0,00	0,00
72	Production immobilisée		32 000,00	32 000,00
73	Impôts et taxes (sauf 731)	0,00		0,00
731	Fiscalité locale	-200 000,00		-200 000,00
74	Dotations et participations (8)	46 091,72		46 091,72
75	Autres produits de gestion courante (8)	0,00	0,00	0,00
76	Produits financiers	51 000,00	0,00	51 000,00
77	Produits spécifiques (8)	0,00	0,00	0,00
78	Reprise sur amortissements et provisions (8)	0,00	0,00	0,00
79	Transferts de charges		0,00	0,00
Recettes de fonctionnement – Total		-102 908,28	32 000,00	-70 908,28
				+
R 002 RESULTAT REPORTE OU ANTICIPE			0,00	
				=
TOTAL DES RECETTES DE FONCTIONNEMENT CUMULEES			-70 908,28	

- (1) Y compris les opérations relatives au rattachement et les opérations d'ordre semi-budgétaires.
- (2) Voir la liste des opérations d'ordre de l'instruction budgétaire et comptable M. 57.
- (3) Hors recettes imputées au chapitre 018.
- (4) Ces chapitres ne sont à renseigner que si la collectivité applique le régime des provisions budgétaires, conformément aux dispositions législatives et réglementaires applicables.
- (5) Seul le total des opérations pour compte de tiers figure sur cet état (voir le détail en IV-B5).
- (6) A utiliser uniquement dans le cas où la collectivité effectuerait une dotation initiale au profit d'un service public doté de la seule autonomie financière.
- (7) A utiliser uniquement dans le cas où la collectivité effectuerait des dépenses sur des biens affectés.
- (8) Hors recettes imputées aux chapitres 016 et 017.
- (9) Le chapitre 204 « Subventions d'équipement versées » est un chapitre globalisé regroupant les comptes 204 et 2324.

III – VOTE DU BUDGET

SECTION D'INVESTISSEMENT – VUE D'ENSEMBLE – DEPENSES – AP NOUVELLES ET CREDITS DE L'EXERCICE

DEPENSES

Chapitre		Budget de l'exercice (1)	RAR N-1 (2)	Vote de l'assemblée sur les AP lors de la séance budgétaire (3)	Propositions nouvelles	Vote de l'assemblée	Pour information, dépenses gérées dans le cadre d'une AP	Pour information, dépenses gérées hors AP	TOTAL (RAR N-1 + Vote)
			I			II			III = I + II
TOTAL		31 535 687,87	0,00	0,00	-5 850 017,53	-5 850 017,53	-5 035 930,73	-814 086,80	-5 850 017,53
018	RSA	0,00	0,00	0,00	0,00	0,00	0,00	0,00	0,00
20	Immobilisations incorporelles (sauf 204)	112 302,00	0,00	0,00	-60 000,00	-60 000,00	0,00	-60 000,00	-60 000,00
204	Subventions d'équipement versées (10)	439 180,48	0,00	0,00	0,00	0,00	0,00	0,00	0,00
21	Immobilisations corporelles	2 227 140,21	0,00	0,00	-256 932,36	-256 932,36	0,00	-256 932,36	-256 932,36
22	Immobilisations reçues en affectation	0,00	0,00	0,00	0,00	0,00	0,00	0,00	0,00
23	Immobilisations en cours (sauf 2324)	9 050 620,91	0,00	0,00	-966 065,00	-966 065,00	0,00	-966 065,00	-966 065,00
	Total des opérations d'équipement (4)	15 364 242,27	0,00	0,00	-4 649 020,17	-4 649 020,17	-5 035 930,73	386 910,56	-4 649 020,17
Total des dépenses d'équipement		27 193 485,87	0,00	0,00	-5 932 017,53	-5 932 017,53	-5 035 930,73	-896 086,80	-5 932 017,53
10	Dotations, fonds divers et réserves	0,00	0,00		0,00	0,00		0,00	0,00
13	Subventions d'investissement	0,00	0,00		0,00	0,00		0,00	0,00
16	Emprunts et dettes assimilées (sauf 1688 non budgétaire)	3 842 067,00	0,00		0,00	0,00		0,00	0,00
18	Cpte de liaison : affectation (BA,régie)	0,00	0,00		0,00	0,00		0,00	0,00
26	Participations et créances rattachées	0,00	0,00	0,00	0,00	0,00	0,00	0,00	0,00
27	Autres immobilisations financières	7 135,00	0,00	0,00	0,00	0,00	0,00	0,00	0,00
020	Dépenses imprévues (dans le cadre d'une AP)			0,00					
Total des dépenses financières		3 849 202,00	0,00	0,00	0,00	0,00	0,00	0,00	0,00
45	Chapitres d'opérations pour compte de tiers (5)	170 000,00	0,00	0,00	0,00	0,00	0,00	0,00	0,00
Total des dépenses réelles		31 212 687,87	0,00	0,00	-5 932 017,53	-5 932 017,53	-5 035 930,73	-896 086,80	-5 932 017,53
040	Opérations ordre transf. entre sections (6) (7)	23 000,00			32 000,00	32 000,00		32 000,00	32 000,00
041	Opérations patrimoniales (8)	300 000,00			50 000,00	50 000,00		50 000,00	50 000,00
Total des dépenses d'ordre		323 000,00			82 000,00	82 000,00		82 000,00	82 000,00

D001 Solde d'exécution négatif reporté ou anticipé (9)

0,00

Total des dépenses d'investissement cumulées

-5 850 017,53

(1) Voir état I-B pour le contenu du budget de l'exercice.

(2) La colonne RAR n'est à renseigner qu'en l'absence de reprise anticipée lors du vote du budget primitif.

- (3) Il s'agit des AP nouvelles qui sont votées lors de la séance d'adoption du budget. Cela concerne les AP relatives à de nouvelles programmations pluriannuelles mais également les AP modifiant un stock d'AP existant.
- (4) Voir l'état III-A2.1 pour le détail des opérations d'équipement.
- (5) Voir l'état IV-B5 pour le détail des opérations pour compte de tiers.
- (6) Cf. définition du chapitre des opérations d'ordre (*DI 040 = RF 042*).
- (7) Aucune prévision budgétaire ne doit figurer à l'article 192 (cf. chapitre 024 « produit des cessions d'immobilisations »).
- (8) Cf. définition du chapitre des opérations d'ordre (*DI 041 = RI 041*).
- (9) Le solde d'exécution reporté est le résultat constaté de l'exercice précédent qui fait l'objet d'un report et non d'un vote de l'assemblée délibérante. Inscrire en cas de reprise des résultats de l'exercice précédent (après vote du compte administratif ou si reprise anticipée des résultats).
- (10) Le chapitre 204 « Subventions d'équipement versées » est un chapitre globalisé regroupant les comptes 204 et 2324.

Envoyé en préfecture le 27/11/2024

Reçu en préfecture le 27/11/2024

Publié le



ID : 026-212601983-20241119-2024_11_035-BF

III – VOTE DU BUDGET
SECTION D'INVESTISSEMENT – VUE D'ENSEMBLE – RECETTES

A

RECETTES

Chapitre		Budget de l'exercice (1)	RAR N-1 (2)	Propositions nouvelles	Vote de l'assemblée	TOTAL (RAR N-1 + Vote)
			I		II	III = I + II
TOTAL		25 885 485,29	0,00	-5 850 017,53	-5 850 017,53	-5 850 017,53
018	RSA	0,00	0,00	0,00	0,00	0,00
13	Subventions d'investissement (hors 138)	2 304 307,26	0,00	338 939,00	338 939,00	338 939,00
16	Emprunts et dettes assimilées (hors 16449, 165, 166 et 1688 non budgétaire)	15 883 773,94	0,00	-5 979 989,37	-5 979 989,37	-5 979 989,37
20	Immobilisations incorporelles (sauf 204)	0,00	0,00	0,00	0,00	0,00
204	Subventions d'équipement versées (10)	0,00	0,00	0,00	0,00	0,00
21	Immobilisations corporelles	0,00	0,00	0,00	0,00	0,00
22	Immobilisations reçues en affectation	0,00	0,00	0,00	0,00	0,00
23	Immobilisations en cours (sauf 2324)	0,00	0,00	0,00	0,00	0,00
Total des recettes d'équipement		18 188 081,20	0,00	-5 641 050,37	-5 641 050,37	-5 641 050,37
10	Dotations, fonds divers et réserves (sauf 1068)	1 685 000,00	0,00	-148 453,65	-148 453,65	-148 453,65
138	Autres subventions invest. non transf.	0,00	0,00	0,00	0,00	0,00
16	Emprunts et dettes assimilées (16449, 165 et 166)	0,00	0,00	0,00	0,00	0,00
18	Cpte de liaison : affectation (BA,régie)	0,00	0,00	0,00	0,00	0,00
26	Participations et créances rattachées	0,00	0,00	0,00	0,00	0,00
27	Autres immobilisations financières	0,00	0,00	0,00	0,00	0,00
024	Produits des cessions d'immobilisations	50 000,00	0,00	685 000,00	685 000,00	685 000,00
Total des recettes financières		1 735 000,00	0,00	536 546,35	536 546,35	536 546,35

Chapitre		Budget de l'exercice (1)	RAR N-1 (2)	Propositions nouvelles	Vote de l'assemblée	Publié le	III = I + II
			I		II		
45	Chapitres d'opérations pour compte de tiers (3)	170 000,00	0,00	0,00	0,00		0,00
Total des recettes réelles		20 093 081,20	0,00	-5 104 504,02	-5 104 504,02		-5 104 504,02
021	Virement de la section de fonctionnement	4 188 772,09		-795 513,51	-795 513,51		-795 513,51
040	Opérations ordre transf. entre sections (4) (5) (6)	1 303 632,00		0,00	0,00		0,00
041	Opérations patrimoniales (7)	300 000,00		50 000,00	50 000,00		50 000,00
Total des recettes d'ordre		5 792 404,09		-745 513,51	-745 513,51		-745 513,51

R001 Solde d'exécution positif reporté ou anticipé (8)						0,00
---	--	--	--	--	--	-------------

Affectation au compte 1068 (9)						0,00
---------------------------------------	--	--	--	--	--	-------------

Total des recettes d'investissement cumulées						-5 850 017,53
---	--	--	--	--	--	----------------------

(1) Voir état I-B pour le contenu du budget de l'exercice.

(2) La colonne RAR n'est à renseigner qu'en l'absence de reprise anticipée lors du vote du budget primitif.

(3) Voir l'état IV-B5 pour le détail des opérations pour compte de tiers.

(4) Cf. définition du chapitre des opérations d'ordre (RI 040 = DF 042).

(5) Les comptes 15, 29, 39, 49 et 59 peuvent figurer dans le détail du chapitre si la collectivité a opté pour le régime des provisions budgétaires, conformément aux dispositions législatives et réglementaires applicables.

(6) Aucune prévision budgétaire ne doit figurer à l'article 192 (cf. chapitre 024 « produit des cessions d'immobilisations »).

(7) Cf. définition du chapitre des opérations d'ordre (DI 041 = RI 041).

(8) Le solde d'exécution reporté est le résultat constaté de l'exercice précédent qui fait l'objet d'un report et non d'un vote de l'assemblée délibérante. Inscrire en cas de reprise des résultats de l'exercice précédent (après vote du compte administratif ou si reprise anticipée des résultats).

(9) Le montant inscrit doit être conforme à la délibération d'affectation du résultat. Ce montant ne fait donc pas l'objet d'un nouveau vote.

(10) Le chapitre 204 « Subventions d'équipement versées » est un chapitre globalisé regroupant les comptes 204 et 2324.

III – VOTE DU BUDGET

SECTION D'INVESTISSEMENT – DEPENSES – DETAIL PAR ARTICLE

Chap. / art. (1)		Budget de l'exercice (2)	RAR N-1 (3)	Vote de l'assemblée sur les AP lors de la séance budgétaire (4)	Propositions nouvelles	Vote de l'assemblée	Pour information Crédits gérés dans le cadre d'une AP	Pour information Crédits gérés hors AP	TOTAL (RAR N-1 + Vote)
			I			II			III = I + II
TOTAL		31 535 687,87	0,00	0,00	-5 850 017,53	-5 850 017,53	-5 035 930,73	-814 086,80	-5 850 017,53
018	RSA	0,00	0,00	0,00	0,00	0,00	0,00	0,00	0,00
20	Immobilisations incorporelles (sauf 204)	112 302,00	0,00	0,00	-60 000,00	-60 000,00	0,00	-60 000,00	-60 000,00
2031	Frais d'études	100 000,00	0,00		-60 000,00	-60 000,00	0,00	-60 000,00	-60 000,00
2051	Concessions, droits similaires	12 302,00	0,00		0,00	0,00	0,00	0,00	0,00
204	Subventions d'équipement versées (10)	439 180,48	0,00	0,00	0,00	0,00	0,00	0,00	0,00
204183	Autres org pub-Proj infrastruct int nat.	191 692,48	0,00		0,00	0,00	0,00	0,00	0,00
20422	Privé : Bâtiments, installations	247 488,00	0,00		0,00	0,00	0,00	0,00	0,00
21	Immobilisations corporelles	2 227 140,21	0,00	0,00	-256 932,36	-256 932,36	0,00	-256 932,36	-256 932,36
2111	Terrains nus	11 794,35	0,00		0,00	0,00	0,00	0,00	0,00
2112	Terrains de voirie	10 000,00	0,00		0,00	0,00	0,00	0,00	0,00
2121	Plantations d'arbres et d'arbustes	15 757,37	0,00		45 000,00	45 000,00	0,00	45 000,00	45 000,00
2138	Autres constructions	1 198 837,35	0,00		-400 000,00	-400 000,00	0,00	-400 000,00	-400 000,00
215738	Autre matériel et outillage de voirie	470 031,54	0,00		50 000,00	50 000,00	0,00	50 000,00	50 000,00
2158	Autres inst.,matériel,outil. techniques	0,00	0,00		3 300,00	3 300,00	0,00	3 300,00	3 300,00
21828	Autres matériels de transport	422 539,64	0,00		0,00	0,00	0,00	0,00	0,00
21831	Matériel informatique scolaire	1 468,99	0,00		-9 781,36	-9 781,36	0,00	-9 781,36	-9 781,36
21838	Autre matériel informatique	0,00	0,00		0,00	0,00	0,00	0,00	0,00
21841	Matériel de bureau et mobilier scolaire	17 489,52	0,00		0,00	0,00	0,00	0,00	0,00
21848	Autres matériels de bureau et mobiliers	1 788,00	0,00		0,00	0,00	0,00	0,00	0,00
2185	Matériel de téléphonie	18 146,11	0,00		0,00	0,00	0,00	0,00	0,00
2188	Autres immobilisations corporelles	59 287,34	0,00		54 549,00	54 549,00	0,00	54 549,00	54 549,00
22	Immobilisations reçues en affectation	0,00	0,00	0,00	0,00	0,00	0,00	0,00	0,00
23	Immobilisations en cours (sauf 2324)	9 050 620,91	0,00	0,00	-966 065,00	-966 065,00	0,00	-966 065,00	-966 065,00
2312	Agencements et aménagements de terrains	1 062 157,33	0,00		40 900,00	40 900,00	0,00	40 900,00	40 900,00
2313	Constructions	3 388 368,81	0,00		-1 310 985,00	-1 310 985,00	0,00	-1 310 985,00	-1 310 985,00
2314	Constructions sur sol d'autrui	55,20	0,00		0,00	0,00	0,00	0,00	0,00
2315	Install., matériel et outill. technique	4 592 632,34	0,00		304 020,00	304 020,00	0,00	304 020,00	304 020,00

Chap. / art. (1)		Budget de l'exercice (2)	RAR N-1 (3)	Vote de l'assemblée sur les AP lors de la séance budgétaire (4)	Propositions nouvelles	Vote de l'assemblée	Pour information Crédits gérés dans le cadre d'une AP	Pour information Crédits gérés hors AP	III = I + II
			I			II			
2316	Restaur. des biens histo. et culturels	7 269,60	0,00		0,00	0,00	0,00	0,00	0,00
2318	Autres immo. corporelles en cours	137,63	0,00		0,00	0,00	0,00	0,00	0,00
	Total des opérations d'équipement (5)	15 364 242,27	0,00	0,00	-4 649 020,17	-4 649 020,17	-5 035 930,73	386 910,56	-4 649 020,17
Total des dépenses d'équipement		27 193 485,87	0,00	0,00	-5 932 017,53	-5 932 017,53	-5 035 930,73	-896 086,80	-5 932 017,53
10	Dotations, fonds divers et réserves	0,00	0,00		0,00	0,00		0,00	0,00
13	Subventions d'investissement	0,00	0,00		0,00	0,00		0,00	0,00
1311	Subv. transf. Etat et établ. nationaux	0,00	0,00		0,00	0,00		0,00	0,00
16	Emprunts et dettes assimilées (sauf le 1688 non budgétaire)	3 842 067,00	0,00		0,00	0,00		0,00	0,00
1641	Emprunts en euros	2 397 283,88	0,00		0,00	0,00		0,00	0,00
16441	Opérations afférentes à l'emprunt	1 444 783,12	0,00		0,00	0,00		0,00	0,00
18	Cpte de liaison : affectation (BA,régie)	0,00	0,00		0,00	0,00		0,00	0,00
26	Participations et créances rattachées	0,00	0,00	0,00	0,00	0,00	0,00	0,00	0,00
261	Titres de participation	0,00	0,00		0,00	0,00	0,00	0,00	0,00
27	Autres immobilisations financières	7 135,00	0,00	0,00	0,00	0,00	0,00	0,00	0,00
275	Dépôts et cautionnements versés	7 135,00	0,00		0,00	0,00	0,00	0,00	0,00
020	Dépenses imprévues (dans le cadre d'une AP)			0,00					
Total des dépenses financières		3 849 202,00	0,00	0,00	0,00	0,00	0,00	0,00	0,00
45...	Opérations pour compte de tiers (6)	170 000,00	0,00	0,00	0,00	0,00	0,00	0,00	0,00
454110	DEPENSES	1 680,00	0,00		0,00	0,00	0,00	0,00	0,00
454111	DEPENSES	168 320,00	0,00		0,00	0,00	0,00	0,00	0,00
Total des dépenses réelles		31 212 687,87	0,00	0,00	-5 932 017,53	-5 932 017,53	-5 035 930,73	-896 086,80	-5 932 017,53
040	Opérations ordre transf. entre sections (7)	23 000,00			32 000,00	32 000,00		32 000,00	32 000,00
	Reprise sur autofinancement antérieur	23 000,00			0,00	0,00		0,00	0,00
198	Neutralisation des amortissements	23 000,00			0,00	0,00		0,00	0,00
	Charges transférées (8)	0,00			32 000,00	32 000,00		32 000,00	32 000,00

Publié le

ID : 026-212601983-20241119-2024_11_035-BF

SLO

VILLE DE MONTELIMAR - BUDGET GENERAL - DM - 2024

Envoyé en préfecture le 27/11/2024
 Reçu en préfecture le 27/11/2024
 Publié le 27/11/2024
 ID : 026-212601983-20241119-2024_11_035-BF

Chap. / art. (1)		Budget de l'exercice (2)	RAR N-1 (3)	Vote de l'assemblée sur les AP lors de la séance budgétaire (4)	Propositions nouvelles	Vote de l'assemblée	Pour information Crédits gérés dans le cadre d'une AP	Crédits gérés hors AP	TOTAL (RAR N-1 + Vote) III = I + II
			I			II			III = I + II
2121	Plantations d'arbres et d'arbustes	0,00			32 000,00	32 000,00		32 000,00	32 000,00
041	Opérations patrimoniales (9)	300 000,00			50 000,00	50 000,00		50 000,00	50 000,00
2315	Install., matériel et outill. technique	300 000,00			50 000,00	50 000,00		50 000,00	50 000,00
Total des dépenses d'ordre		323 000,00			82 000,00	82 000,00		82 000,00	82 000,00

(1) Détailler les articles conformément au plan de comptes.

(2) Voir état I-B pour le contenu du budget de l'exercice.

(3) La colonne RAR n'est à renseigner qu'en l'absence de reprise anticipée lors du vote du budget primitif.

(4) Il s'agit des AP nouvelles qui sont votées lors de la séance d'adoption du budget. Cela concerne les AP relatives à de nouvelles programmations pluriannuelles mais également les AP modifiant un stock d'AP existant.

(5) Voir état III-A2.1 pour le détail des opérations d'équipement.

(6) Il y a autant de ligne que d'opération pour compte de tiers.

(7) Cf. définition du chapitre des opérations d'ordre (DI 040 = RF 042).

(8) Aucune prévision budgétaire ne doit figurer à l'article 192 (cf. chapitre 024 « produit des cessions d'immobilisations »).

(9) Cf. définition du chapitre des opérations d'ordre (DI 041 = RI 041).

(10) Le chapitre 204 « Subventions d'équipement versées » est un chapitre globalisé regroupant les comptes 204 et 2324.

III – VOTE DU BUDGET**SECTION D'INVESTISSEMENT – VUE D'ENSEMBLE DES OPERATIONS****Vue d'ensemble des chapitres des opérations d'équipement**

N° Opération	Libellé de l'opération	N° AP (1)	Pour mémoire réalisations cumulées au 01/01/N	RAR N-1	Propositions nouvelles	Vote de l'assemblée	Pour information Crédits gérés dans le cadre d'une AP	Pour information Crédits gérés hors AP
1120230001	MAINTIEN DU PATRIMOINE BATI ET MATERIEL		0,00	0,00	386 910,56	386 910,56	0,00	386 910,56
1120230002	CONSTRUCT BAT MULTI-ACTIVITES	AP22-001	0,00	0,00	-796 538,00	-796 538,00	-796 538,00	0,00
1120230003	SITE D'ESPOULETTE AMENAGEMENT D'UNE PLAINE DES SPORTS	AP22-002	0,00	0,00	749,00	749,00	749,00	0,00
1120230004	REFECTION DES TROTTOIRS	AP23-001	0,00	0,00	0,00	0,00	0,00	0,00
1120230005	RENOVATION COLLEGIALE SAINTE CROIX	AP23-002	0,00	0,00	-1 000 000,00	-1 000 000,00	-1 000 000,00	0,00
1120230006	HIPPODROME - AMENAGEMENT DE 2 TERRAINS	AP23-003	0,00	0,00	-79 541,73	-79 541,73	-79 541,73	0,00
1120230007	BAGATELLE - AMENAGEMENT D'UN TERRAIN SYNTHETIQUE	AP23-004	0,00	0,00	-1 710 116,00	-1 710 116,00	-1 710 116,00	0,00
1120230008	AMENAGEMENT PAUL LOUBET	AP23-005	0,00	0,00	0,00	0,00	0,00	0,00
1120230009	AMENAGEMENT URBAIN LES GREZES	AP23-006	0,00	0,00	0,00	0,00	0,00	0,00
1120230010	PROGRAMME D'AMENAGEMENT COEUR DE VILLE	AP23-007	0,00	0,00	-1 450 484,00	-1 450 484,00	-1 450 484,00	0,00
188221001	CHANGEMENT MATERIEL PARKING A TPS PASSE		37 776,07	0,00	0,00	0,00	0,00	0,00
5020002	ACQUISITION MATERIELS ET LOGICIELS INFORMATIQUES		1 822 617,50	0,00	0,00	0,00	0,00	0,00
TOTAL			1 564 612,33	0,00	-4 649 020,17	-4 649 020,17	-5 035 930,73	386 910,56

(1) Colonne à renseigner uniquement lorsque l'opération d'équipement est afférente à une AP.

III – VOTE DU BUDGET**SECTION D'INVESTISSEMENT – DETAIL DES OPERATIONS D'EQUIPEMENT****(1) CHAPITRE DES OPERATIONS D'EQUIPEMENT N° : 1120230002
LIBELLE : CONSTRUCT BAT MULTI-ACTIVITES SITE D'ESPOULETTE
AFFERENT A L'AUTORISATION DE PROGRAMME : AP22-001****DEPENSES**

Chap. / art. (2)	Libellé	AP votée y compris ajustement	Réalisations cumulées au 01/01/N	RAR N-1	Propositions nouvelles	Vote de l'assemblée
DEPENSES		0,00	0,00	a 0,00	-796 538,00	b -796 538,00
20	Immobilisations incorporelles (sauf 204)	0,00	0,00	0,00	0,00	0,00
204	Subventions d'équipement versées (6)	0,00	0,00	0,00	0,00	0,00
21	Immobilisations corporelles	0,00	0,00	0,00	0,00	0,00
22	Immobilisations reçues en affectation	0,00	0,00	0,00	0,00	0,00
23	Immobilisations en cours (sauf 2324)	0,00	0,00	0,00	-796 538,00	-796 538,00
2313	Constructions	0,00	0,00	0,00	-796 538,00	-796 538,00
238	Avances commandes immo corporelles	0,00	0,00	0,00	0,00	0,00

FINANCEMENT EXTERNE (pour information) (facultatif)

Chap. / art. (2)	Libellé	Réalisations cumulées affectées à l'opération au 01/01/N	RAR N-1	Propositions nouvelles	Vote de l'assemblée
TOTAL RECETTES AFFECTEES (3)		0,00	c 0,00	0,00	d 0,00
13	Subventions d'investissement (reçues) (sauf 138)	0,00	0,00	0,00	0,00
16	Emprunts et dettes assimilées (4)	0,00	0,00	0,00	0,00
20	Immobilisations incorporelles (sauf le 204)	0,00	0,00	0,00	0,00
204	Subventions d'équipement versées (6)	0,00	0,00	0,00	0,00
21	Immobilisations corporelles	0,00	0,00	0,00	0,00
22	Immobilisations reçues en affectation	0,00	0,00	0,00	0,00
23	Immobilisations en cours (sauf 2324)	0,00	0,00	0,00	0,00

Solde = (c + d) – (a + b) (5)**796 538,00**

(1) Ouvrir une page par chapitre d'opération.

(2) Détailler les articles utilisés conformément au plan de comptes.

(3) Exceptionnellement, les comptes 20, 204, 21, 22 et 23 sont en recettes réelles en cas de réduction ou d'annulation de mandats donnant lieu à reversement.

(4) Sauf 165, 166 et 16449.

(5) Indiquer le signe algébrique.

(6) Le chapitre 204 « Subventions d'équipement versées » est un chapitre globalisé regroupant les comptes 204 et 2324.

III – VOTE DU BUDGET**SECTION D'INVESTISSEMENT – DETAIL DES OPERATIONS D'EQUIPEMENT****(1) CHAPITRE DES OPERATIONS D'EQUIPEMENT N° : 1120230003****LIBELLE : AMENAGEMENT D'UNE PLAINE DES SPORTS****AFFERENT A L'AUTORISATION DE PROGRAMME : AP22-002****DEPENSES**

Chap. / art. (2)	Libellé	AP votée y compris ajustement	Réalisations cumulées au 01/01/N	RAR N-1	Propositions nouvelles	Vote de l'assemblée
DEPENSES		0,00	0,00	a 0,00	749,00	b 749,00
20	Immobilisations incorporelles (sauf 204)	0,00	0,00	0,00	0,00	0,00
204	Subventions d'équipement versées (6)	0,00	0,00	0,00	0,00	0,00
21	Immobilisations corporelles	0,00	0,00	0,00	0,00	0,00
2158	Autres inst., matériel, outill. techniques	0,00	0,00	0,00	0,00	0,00
22	Immobilisations reçues en affectation	0,00	0,00	0,00	0,00	0,00
23	Immobilisations en cours (sauf 2324)	0,00	0,00	0,00	749,00	749,00
2312	Agencements et aménagements de terrains	0,00	0,00	0,00	0,00	0,00
2315	Install., matériel et outill. technique	0,00	0,00	0,00	749,00	749,00

FINANCEMENT EXTERNE (pour information) (facultatif)

Chap. / art. (2)	Libellé	Réalisations cumulées affectées à l'opération au 01/01/N	RAR N-1	Propositions nouvelles	Vote de l'assemblée
TOTAL RECETTES AFFECTEES (3)		0,00	c 0,00	0,00	d 0,00
13	Subventions d'investissement (reçues) (sauf 138)	0,00	0,00	0,00	0,00
16	Emprunts et dettes assimilées (4)	0,00	0,00	0,00	0,00
20	Immobilisations incorporelles (sauf le 204)	0,00	0,00	0,00	0,00
204	Subventions d'équipement versées (6)	0,00	0,00	0,00	0,00
21	Immobilisations corporelles	0,00	0,00	0,00	0,00
22	Immobilisations reçues en affectation	0,00	0,00	0,00	0,00
23	Immobilisations en cours (sauf 2324)	0,00	0,00	0,00	0,00

Solde = (c + d) – (a + b) (5)**-749,00**

(1) Ouvrir une page par chapitre d'opération.

(2) Détailler les articles utilisés conformément au plan de comptes.

(3) Exceptionnellement, les comptes 20, 204, 21, 22 et 23 sont en recettes réelles en cas de réduction ou d'annulation de mandats donnant lieu à reversement.

(4) Sauf 165, 166 et 16449.

(5) Indiquer le signe algébrique.

(6) Le chapitre 204 « Subventions d'équipement versées » est un chapitre globalisé regroupant les comptes 204 et 2324.



III – VOTE DU BUDGET

SECTION D'INVESTISSEMENT – DETAIL DES OPERATIONS D'EQUIPEMENT

(1) CHAPITRE DES OPERATIONS D'EQUIPEMENT N° : 1120230004

LIBELLE : REFECTION DES TROTTOIRS

AFFERENT A L'AUTORISATION DE PROGRAMME : AP23-001

DEPENSES

Chap. / art. (2)	Libellé	AP votée y compris ajustement	Réalisations cumulées au 01/01/N	RAR N-1	Propositions nouvelles	Vote de l'assemblée
DEPENSES		0,00	0,00	a	0,00	b
20	Immobilisations incorporelles (sauf 204)	0,00	0,00	0,00	0,00	0,00
204	Subventions d'équipement versées (6)	0,00	0,00	0,00	0,00	0,00
21	Immobilisations corporelles	0,00	0,00	0,00	0,00	0,00
22	Immobilisations reçues en affectation	0,00	0,00	0,00	0,00	0,00
23	Immobilisations en cours (sauf 2324)	0,00	0,00	0,00	0,00	0,00
2315	Install., matériel et outill. technique	0,00	0,00	0,00	0,00	0,00

FINANCEMENT EXTERNE (pour information) (facultatif)

Chap. / art. (2)	Libellé	Réalisations cumulées affectées à l'opération au 01/01/N	RAR N-1	Propositions nouvelles	Vote de l'assemblée
TOTAL RECETTES AFFECTEES (3)		0,00	c	0,00	d
13	Subventions d'investissement (reçues) (sauf 138)	0,00	0,00	0,00	0,00
16	Emprunts et dettes assimilées (4)	0,00	0,00	0,00	0,00
20	Immobilisations incorporelles (sauf le 204)	0,00	0,00	0,00	0,00
204	Subventions d'équipement versées (6)	0,00	0,00	0,00	0,00
21	Immobilisations corporelles	0,00	0,00	0,00	0,00
22	Immobilisations reçues en affectation	0,00	0,00	0,00	0,00
23	Immobilisations en cours (sauf 2324)	0,00	0,00	0,00	0,00

Solde = (c + d) – (a + b) (5)	0,00
--------------------------------------	-------------

(1) Ouvrir une page par chapitre d'opération.

(2) Détailler les articles utilisés conformément au plan de comptes.

(3) Exceptionnellement, les comptes 20, 204, 21, 22 et 23 sont en recettes réelles en cas de réduction ou d'annulation de mandats donnant lieu à reversement.

(4) Sauf 165, 166 et 16449.

(5) Indiquer le signe algébrique.

(6) Le chapitre 204 « Subventions d'équipement versées » est un chapitre globalisé regroupant les comptes 204 et 2324.

III – VOTE DU BUDGET**SECTION D'INVESTISSEMENT – DETAIL DES OPERATIONS D'EQUIPEMENT****(1) CHAPITRE DES OPERATIONS D'EQUIPEMENT N° : 1120230005****LIBELLE : RENOVATION COLLEGIALE SAINTE CROIX****AFFERENT A L'AUTORISATION DE PROGRAMME : AP23-002****DEPENSES**

Chap. / art. (2)	Libellé	AP votée y compris ajustement	Réalisations cumulées au 01/01/N	RAR N-1	Propositions nouvelles	Vote de l'assemblée
DEPENSES		0,00	0,00	a 0,00	-1 000 000,00	b -1 000 000,00
20	Immobilisations incorporelles (sauf 204)	0,00	0,00	0,00	0,00	0,00
204	Subventions d'équipement versées (6)	0,00	0,00	0,00	0,00	0,00
21	Immobilisations corporelles	0,00	0,00	0,00	0,00	0,00
22	Immobilisations reçues en affectation	0,00	0,00	0,00	0,00	0,00
23	Immobilisations en cours (sauf 2324)	0,00	0,00	0,00	-1 000 000,00	-1 000 000,00
2313	Constructions	0,00	0,00	0,00	-1 000 000,00	-1 000 000,00
238	Avances commandes immo corporelles	0,00	0,00	0,00	0,00	0,00

FINANCEMENT EXTERNE (pour information) (facultatif)

Chap. / art. (2)	Libellé	Réalisations cumulées affectées à l'opération au 01/01/N	RAR N-1	Propositions nouvelles	Vote de l'assemblée
TOTAL RECETTES AFFECTEES (3)		0,00	c 0,00	0,00	d 0,00
13	Subventions d'investissement (reçues) (sauf 138)	0,00	0,00	0,00	0,00
16	Emprunts et dettes assimilées (4)	0,00	0,00	0,00	0,00
20	Immobilisations incorporelles (sauf le 204)	0,00	0,00	0,00	0,00
204	Subventions d'équipement versées (6)	0,00	0,00	0,00	0,00
21	Immobilisations corporelles	0,00	0,00	0,00	0,00
22	Immobilisations reçues en affectation	0,00	0,00	0,00	0,00
23	Immobilisations en cours (sauf 2324)	0,00	0,00	0,00	0,00

Solde = (c + d) – (a + b) (5)**1 000 000,00**

(1) Ouvrir une page par chapitre d'opération.

(2) Détailler les articles utilisés conformément au plan de comptes.

(3) Exceptionnellement, les comptes 20, 204, 21, 22 et 23 sont en recettes réelles en cas de réduction ou d'annulation de mandats donnant lieu à reversement.

(4) Sauf 165, 166 et 16449.

(5) Indiquer le signe algébrique.

(6) Le chapitre 204 « Subventions d'équipement versées » est un chapitre globalisé regroupant les comptes 204 et 2324.

III – VOTE DU BUDGET**SECTION D'INVESTISSEMENT – DETAIL DES OPERATIONS D'EQUIPEMENT**

(1) CHAPITRE DES OPERATIONS D'EQUIPEMENT N° : 1120230006
LIBELLE : HIPPODROME - AMENAGEMENT DE 2 TERRAINS
AFFERENT A L'AUTORISATION DE PROGRAMME : AP23-003

DEPENSES

Chap. / art. (2)	Libellé	AP votée y compris ajustement	Réalisations cumulées au 01/01/N	RAR N-1	Propositions nouvelles	Vote de l'assemblée
DEPENSES		0,00	0,00	a 0,00	-79 541,73	b -79 541,73
20	Immobilisations incorporelles (sauf 204)	0,00	0,00	0,00	0,00	0,00
204	Subventions d'équipement versées (6)	0,00	0,00	0,00	0,00	0,00
21	Immobilisations corporelles	0,00	0,00	0,00	0,00	0,00
2188	Autres immobilisations corporelles	0,00	0,00	0,00	0,00	0,00
22	Immobilisations reçues en affectation	0,00	0,00	0,00	0,00	0,00
23	Immobilisations en cours (sauf 2324)	0,00	0,00	0,00	-79 541,73	-79 541,73
2312	Agencements et aménagements de terrains	0,00	0,00	0,00	-77 458,05	-77 458,05
2313	Constructions	0,00	0,00	0,00	-2 083,68	-2 083,68

FINANCEMENT EXTERNE (pour information) (facultatif)

Chap. / art. (2)	Libellé	Réalisations cumulées affectées à l'opération au 01/01/N	RAR N-1	Propositions nouvelles	Vote de l'assemblée
TOTAL RECETTES AFFECTEES (3)		0,00	c 0,00	0,00	d 0,00
13	Subventions d'investissement (reçues) (sauf 138)	0,00	0,00	0,00	0,00
16	Emprunts et dettes assimilées (4)	0,00	0,00	0,00	0,00
20	Immobilisations incorporelles (sauf le 204)	0,00	0,00	0,00	0,00
204	Subventions d'équipement versées (6)	0,00	0,00	0,00	0,00
21	Immobilisations corporelles	0,00	0,00	0,00	0,00
22	Immobilisations reçues en affectation	0,00	0,00	0,00	0,00
23	Immobilisations en cours (sauf 2324)	0,00	0,00	0,00	0,00

Solde = (c + d) – (a + b) (5)**79 541,73**

(1) Ouvrir une page par chapitre d'opération.

(2) Détailler les articles utilisés conformément au plan de comptes.

(3) Exceptionnellement, les comptes 20, 204, 21, 22 et 23 sont en recettes réelles en cas de réduction ou d'annulation de mandats donnant lieu à reversement.

(4) Sauf 165, 166 et 16449.

(5) Indiquer le signe algébrique.

(6) Le chapitre 204 « Subventions d'équipement versées » est un chapitre globalisé regroupant les comptes 204 et 2324.

III – VOTE DU BUDGET**SECTION D'INVESTISSEMENT – DETAIL DES OPERATIONS D'EQUIPEMENT**

(1) CHAPITRE DES OPERATIONS D'EQUIPEMENT N° : 1120230007
LIBELLE : BAGATELLE - AMENAGEMENT D'UN TERRAIN SYNTHETIQUE
AFFERENT A L'AUTORISATION DE PROGRAMME : AP23-004

DEPENSES

Chap. / art. (2)	Libellé	AP votée y compris ajustement	Réalisations cumulées au 01/01/N	RAR N-1	Propositions nouvelles	Vote de l'assemblée
DEPENSES		0,00	0,00	a 0,00	-1 710 116,00	b -1 710 116,00
20	Immobilisations incorporelles (sauf 204)	0,00	0,00	0,00	0,00	0,00
204	Subventions d'équipement versées (6)	0,00	0,00	0,00	0,00	0,00
21	Immobilisations corporelles	0,00	0,00	0,00	0,00	0,00
22	Immobilisations reçues en affectation	0,00	0,00	0,00	0,00	0,00
23	Immobilisations en cours (sauf 2324)	0,00	0,00	0,00	-1 710 116,00	-1 710 116,00
2312	Agencements et aménagements de terrains	0,00	0,00	0,00	-1 537 037,07	-1 537 037,07
2313	Constructions	0,00	0,00	0,00	-173 078,93	-173 078,93

FINANCEMENT EXTERNE (pour information) (facultatif)

Chap. / art. (2)	Libellé	Réalisations cumulées affectées à l'opération au 01/01/N	RAR N-1	Propositions nouvelles	Vote de l'assemblée
TOTAL RECETTES AFFECTEES (3)		0,00	c 0,00	0,00	d 0,00
13	Subventions d'investissement (reçues) (sauf 138)	0,00	0,00	0,00	0,00
16	Emprunts et dettes assimilées (4)	0,00	0,00	0,00	0,00
20	Immobilisations incorporelles (sauf le 204)	0,00	0,00	0,00	0,00
204	Subventions d'équipement versées (6)	0,00	0,00	0,00	0,00
21	Immobilisations corporelles	0,00	0,00	0,00	0,00
22	Immobilisations reçues en affectation	0,00	0,00	0,00	0,00
23	Immobilisations en cours (sauf 2324)	0,00	0,00	0,00	0,00

Solde = (c + d) – (a + b) (5)**1 710 116,00**

(1) Ouvrir une page par chapitre d'opération.

(2) Détailler les articles utilisés conformément au plan de comptes.

(3) Exceptionnellement, les comptes 20, 204, 21, 22 et 23 sont en recettes réelles en cas de réduction ou d'annulation de mandats donnant lieu à reversement.

(4) Sauf 165, 166 et 16449.

(5) Indiquer le signe algébrique.

(6) Le chapitre 204 « Subventions d'équipement versées » est un chapitre globalisé regroupant les comptes 204 et 2324.

III – VOTE DU BUDGET**SECTION D'INVESTISSEMENT – DETAIL DES OPERATIONS D'EQUIPEMENT****(1) CHAPITRE DES OPERATIONS D'EQUIPEMENT N° : 1120230008****LIBELLE : AMENAGEMENT PAUL LOUBET****AFFERENT A L'AUTORISATION DE PROGRAMME : AP23-005****DEPENSES**

Chap. / art. (2)	Libellé	AP votée y compris ajustement	Réalisations cumulées au 01/01/N	RAR N-1	Propositions nouvelles	Vote de l'assemblée
DEPENSES		0,00	0,00	a	0,00	b
20	Immobilisations incorporelles (sauf 204)	0,00	0,00	0,00	0,00	0,00
204	Subventions d'équipement versées (6)	0,00	0,00	0,00	0,00	0,00
21	Immobilisations corporelles	0,00	0,00	0,00	0,00	0,00
22	Immobilisations reçues en affectation	0,00	0,00	0,00	0,00	0,00
23	Immobilisations en cours (sauf 2324)	0,00	0,00	0,00	0,00	0,00
2315	Install., matériel et outill. technique	0,00	0,00	0,00	0,00	0,00

FINANCEMENT EXTERNE (pour information) (facultatif)

Chap. / art. (2)	Libellé	Réalisations cumulées affectées à l'opération au 01/01/N	RAR N-1	Propositions nouvelles	Vote de l'assemblée
TOTAL RECETTES AFFECTEES (3)		0,00	c	0,00	d
13	Subventions d'investissement (reçues) (sauf 138)	0,00	0,00	0,00	0,00
16	Emprunts et dettes assimilées (4)	0,00	0,00	0,00	0,00
20	Immobilisations incorporelles (sauf le 204)	0,00	0,00	0,00	0,00
204	Subventions d'équipement versées (6)	0,00	0,00	0,00	0,00
21	Immobilisations corporelles	0,00	0,00	0,00	0,00
22	Immobilisations reçues en affectation	0,00	0,00	0,00	0,00
23	Immobilisations en cours (sauf 2324)	0,00	0,00	0,00	0,00

Solde = (c + d) – (a + b) (5)**0,00**

(1) Ouvrir une page par chapitre d'opération.

(2) Détailler les articles utilisés conformément au plan de comptes.

(3) Exceptionnellement, les comptes 20, 204, 21, 22 et 23 sont en recettes réelles en cas de réduction ou d'annulation de mandats donnant lieu à reversement.

(4) Sauf 165, 166 et 16449.

(5) Indiquer le signe algébrique.

(6) Le chapitre 204 « Subventions d'équipement versées » est un chapitre globalisé regroupant les comptes 204 et 2324.



III – VOTE DU BUDGET

SECTION D'INVESTISSEMENT – DETAIL DES OPERATIONS D'EQUIPEMENT

(1) CHAPITRE DES OPERATIONS D'EQUIPEMENT N° : 1120230009

LIBELLE : AMENAGEMENT URBAIN LES GREZES

AFFERENT A L'AUTORISATION DE PROGRAMME : AP23-006

DEPENSES

Chap. / art. (2)	Libellé	AP votée y compris ajustement	Réalisations cumulées au 01/01/N	RAR N-1	Propositions nouvelles	Vote de l'assemblée
DEPENSES		0,00	0,00	a 0,00	0,00	b 0,00
20	Immobilisations incorporelles (sauf 204)	0,00	0,00	0,00	0,00	0,00
204	Subventions d'équipement versées (6)	0,00	0,00	0,00	0,00	0,00
21	Immobilisations corporelles	0,00	0,00	0,00	0,00	0,00
22	Immobilisations reçues en affectation	0,00	0,00	0,00	0,00	0,00
23	Immobilisations en cours (sauf 2324)	0,00	0,00	0,00	0,00	0,00
2315	Install., matériel et outill. technique	0,00	0,00	0,00	0,00	0,00

FINANCEMENT EXTERNE (pour information) (facultatif)

Chap. / art. (2)	Libellé	Réalisations cumulées affectées à l'opération au 01/01/N	RAR N-1	Propositions nouvelles	Vote de l'assemblée
TOTAL RECETTES AFFECTEES (3)		0,00	c 0,00	0,00	d 0,00
13	Subventions d'investissement (reçues) (sauf 138)	0,00	0,00	0,00	0,00
16	Emprunts et dettes assimilées (4)	0,00	0,00	0,00	0,00
20	Immobilisations incorporelles (sauf le 204)	0,00	0,00	0,00	0,00
204	Subventions d'équipement versées (6)	0,00	0,00	0,00	0,00
21	Immobilisations corporelles	0,00	0,00	0,00	0,00
22	Immobilisations reçues en affectation	0,00	0,00	0,00	0,00
23	Immobilisations en cours (sauf 2324)	0,00	0,00	0,00	0,00

Solde = (c + d) – (a + b) (5)	0,00
--------------------------------------	-------------

(1) Ouvrir une page par chapitre d'opération.

(2) Détailler les articles utilisés conformément au plan de comptes.

(3) Exceptionnellement, les comptes 20, 204, 21, 22 et 23 sont en recettes réelles en cas de réduction ou d'annulation de mandats donnant lieu à reversement.

(4) Sauf 165, 166 et 16449.

(5) Indiquer le signe algébrique.

(6) Le chapitre 204 « Subventions d'équipement versées » est un chapitre globalisé regroupant les comptes 204 et 2324.

III – VOTE DU BUDGET**SECTION D'INVESTISSEMENT – DETAIL DES OPERATIONS D'EQUIPEMENT**

(1) CHAPITRE DES OPERATIONS D'EQUIPEMENT N° : 1120230010
LIBELLE : PROGRAMME D'AMENAGEMENT COEUR DE VILLE
AFFERENT A L'AUTORISATION DE PROGRAMME : AP23-007

DEPENSES

Chap. / art. (2)	Libellé	AP votée y compris ajustement	Réalisations cumulées au 01/01/N	RAR N-1	Propositions nouvelles	Vote de l'assemblée
DEPENSES		0,00	0,00	a 0,00	-1 450 484,00	b -1 450 484,00
20	Immobilisations incorporelles (sauf 204)	0,00	0,00	0,00	0,00	0,00
204	Subventions d'équipement versées (6)	0,00	0,00	0,00	0,00	0,00
21	Immobilisations corporelles	0,00	0,00	0,00	0,00	0,00
215738	Autre matériel et outillage de voirie	0,00	0,00	0,00	0,00	0,00
22	Immobilisations reçues en affectation	0,00	0,00	0,00	0,00	0,00
23	Immobilisations en cours (sauf 2324)	0,00	0,00	0,00	-1 450 484,00	-1 450 484,00
2313	Constructions	0,00	0,00	0,00	-400 000,00	-400 000,00
2315	Install., matériel et outill. technique	0,00	0,00	0,00	-1 050 484,00	-1 050 484,00
238	Avances commandes immo corporelles	0,00	0,00	0,00	0,00	0,00

FINANCEMENT EXTERNE (pour information) (facultatif)

Chap. / art. (2)	Libellé	Réalisations cumulées affectées à l'opération au 01/01/N	RAR N-1	Propositions nouvelles	Vote de l'assemblée
TOTAL RECETTES AFFECTEES (3)		0,00	c 0,00	0,00	d 0,00
13	Subventions d'investissement (reçues) (sauf 138)	0,00	0,00	0,00	0,00
16	Emprunts et dettes assimilées (4)	0,00	0,00	0,00	0,00
20	Immobilisations incorporelles (sauf le 204)	0,00	0,00	0,00	0,00
204	Subventions d'équipement versées (6)	0,00	0,00	0,00	0,00
21	Immobilisations corporelles	0,00	0,00	0,00	0,00
22	Immobilisations reçues en affectation	0,00	0,00	0,00	0,00
23	Immobilisations en cours (sauf 2324)	0,00	0,00	0,00	0,00

Solde = (c + d) – (a + b) (5)**1 450 484,00**

(1) Ouvrir une page par chapitre d'opération.

(2) Détailler les articles utilisés conformément au plan de comptes.

(3) Exceptionnellement, les comptes 20, 204, 21, 22 et 23 sont en recettes réelles en cas de réduction ou d'annulation de mandats donnant lieu à reversement.

(4) Sauf 165, 166 et 16449.

(5) Indiquer le signe algébrique.

(6) Le chapitre 204 « Subventions d'équipement versées » est un chapitre globalisé regroupant les comptes 204 et 2324.



III – VOTE DU BUDGET

SECTION D'INVESTISSEMENT – DETAIL DES OPERATIONS D'EQUIPEMENT

(1) CHAPITRE DES OPERATIONS D'EQUIPEMENT N° : 1120230001

**LIBELLE : MAINTIEN DU PATRIMOINE BATI ET MATERIEL
NON COMPRIS DANS UNE AUTORISATION DE PROGRAMME**

DEPENSES

Chap. / art. (2)	Libellé	Réalisations cumulées au 01/01/N	RAR N-1	Propositions nouvelles	Vote de l'assemblée
DEPENSES		0,00	a 0,00	386 910,56	b 386 910,56
20	Immobilisations incorporelles (sauf 204)	0,00	0,00	1 600,00	1 600,00
2051	Concessions, droits similaires	0,00	0,00	1 600,00	1 600,00
204	Subventions d'équipement versées (6)	0,00	0,00	0,00	0,00
21	Immobilisations corporelles	0,00	0,00	81 310,56	81 310,56
21568	Autre matériel, outillage incendie	0,00	0,00	0,00	0,00
215738	Autre matériel et outillage de voirie	0,00	0,00	400,00	400,00
2158	Autres inst., matériel, outill. techniques	0,00	0,00	18 600,00	18 600,00
21621	Biens sous-jacents	0,00	0,00	0,00	0,00
21828	Autres matériels de transport	0,00	0,00	0,00	0,00
21838	Autre matériel informatique	0,00	0,00	48 104,59	48 104,59
21841	Matériel de bureau et mobilier scolaire	0,00	0,00	3 589,20	3 589,20
21848	Autres matériels de bureau et mobiliers	0,00	0,00	-883,23	-883,23
2185	Matériel de téléphonie	0,00	0,00	0,00	0,00
2188	Autres immobilisations corporelles	0,00	0,00	11 500,00	11 500,00
22	Immobilisations reçues en affectation	0,00	0,00	0,00	0,00
23	Immobilisations en cours (sauf 2324)	0,00	0,00	304 000,00	304 000,00
2312	Agencements et aménagements de terrains	0,00	0,00	185 000,00	185 000,00
2313	Constructions	0,00	0,00	-35 000,00	-35 000,00
2314	Constructions sur sol d'autrui	0,00	0,00	0,00	0,00
2315	Install., matériel et outill. technique	0,00	0,00	150 000,00	150 000,00
2316	Restaur. des biens histo. et culturels	0,00	0,00	4 000,00	4 000,00

FINANCEMENT EXTERNE (pour information) (facultatif)

Chap. / art. (2)	Libellé	Réalisations cumulées affectées à l'opération au 01/01/N	RAR N-1	Propositions nouvelles	Vote de l'assemblée
TOTAL RECETTES AFFECTEES (3)		0,00	c 0,00	0,00	d 0,00
13	Subventions d'investissement (reçues) (sauf le 138)	0,00	0,00	0,00	0,00
16	Emprunts et dettes assimilées (4)	0,00	0,00	0,00	0,00
20	Immobilisations incorporelles (sauf le 204)	0,00	0,00	0,00	0,00
204	Subventions d'équipement versées (6)	0,00	0,00	0,00	0,00
21	Immobilisations corporelles	0,00	0,00	0,00	0,00
22	Immobilisations reçues en affectation	0,00	0,00	0,00	0,00
23	Immobilisations en cours (sauf 2324)	0,00	0,00	0,00	0,00

Solde = (c + d) – (a + b) (5)

-386 910,56

(1) Ouvrir une page par chapitre d'opération.

(2) Détailler les articles utilisés conformément au plan de comptes.

(3) Exceptionnellement, les comptes 20, 204, 21, 22 et 23 sont en recettes réelles en cas de réduction ou d'annulation de mandats donnant lieu à reversement.

(4) Sauf 165, 166 et 16449.

(5) Indiquer le signe algébrique.

(6) Le chapitre 204 « Subventions d'équipement versées » est un chapitre globalisé regroupant les comptes 204 et 2324.

III – VOTE DU BUDGET**SECTION D'INVESTISSEMENT – DETAIL DES OPERATIONS D'EQUIPEMENT**

(1) CHAPITRE DES OPERATIONS D'EQUIPEMENT N° : 188221001
LIBELLE : CHANGEMENT MATERIEL PARKING A TPS PASSE
NON COMPRIS DANS UNE AUTORISATION DE PROGRAMME

DEPENSES

Chap. / art. (2)	Libellé	Réalisations cumulées au 01/01/N	RAR N-1	Propositions nouvelles	Vote de l'assemblée
DEPENSES		37 776,07	a	0,00	b
20	Immobilisations incorporelles (sauf 204)	7 369,92	0,00	0,00	0,00
2051	Concessions, droits similaires	7 369,92	0,00	0,00	0,00
204	Subventions d'équipement versées (6)	0,00	0,00	0,00	0,00
21	Immobilisations corporelles	24 300,00	0,00	0,00	0,00
21578	Autre matériel technique	24 300,00	0,00	0,00	0,00
22	Immobilisations reçues en affectation	0,00	0,00	0,00	0,00
23	Immobilisations en cours (sauf 2324)	6 106,15	0,00	0,00	0,00
2313	Constructions	6 106,15	0,00	0,00	0,00

FINANCEMENT EXTERNE (pour information) (facultatif)

Chap. / art. (2)	Libellé	Réalisations cumulées affectées à l'opération au 01/01/N	RAR N-1	Propositions nouvelles	Vote de l'assemblée
TOTAL RECETTES AFFECTEES (3)		0,00	c	0,00	d
13	Subventions d'investissement (reçues) (sauf le 138)	0,00	0,00	0,00	0,00
16	Emprunts et dettes assimilées (4)	0,00	0,00	0,00	0,00
20	Immobilisations incorporelles (sauf le 204)	0,00	0,00	0,00	0,00
204	Subventions d'équipement versées (6)	0,00	0,00	0,00	0,00
21	Immobilisations corporelles	0,00	0,00	0,00	0,00
22	Immobilisations reçues en affectation	0,00	0,00	0,00	0,00
23	Immobilisations en cours (sauf 2324)	0,00	0,00	0,00	0,00

Solde = (c + d) – (a + b) (5)			0,00
--------------------------------------	--	--	-------------

(1) Ouvrir une page par chapitre d'opération.

(2) Détailler les articles utilisés conformément au plan de comptes.

(3) Exceptionnellement, les comptes 20, 204, 21, 22 et 23 sont en recettes réelles en cas de réduction ou d'annulation de mandats donnant lieu à reversement.

(4) Sauf 165, 166 et 16449.

(5) Indiquer le signe algébrique.

(6) Le chapitre 204 « Subventions d'équipement versées » est un chapitre globalisé regroupant les comptes 204 et 2324.

**III – VOTE DU BUDGET****SECTION D'INVESTISSEMENT – DETAIL DES OPERATIONS D'EQUIPEMENT**

(1) CHAPITRE DES OPERATIONS D'EQUIPEMENT N° : 5020002
LIBELLE : ACQUISITION MATERIELS ET LOGICIELS INFORMATIQUES
NON COMPRIS DANS UNE AUTORISATION DE PROGRAMME

DEPENSES

Chap. / art. (2)	Libellé	Réalisations cumulées au 01/01/N	RAR N-1	Propositions nouvelles	Vote de l'assemblée
DEPENSES		1 526 836,26	a	0,00	b
20	Immobilisations incorporelles (sauf 204)	405 578,79	0,00	0,00	0,00
2051	Concessions, droits similaires	405 578,79	0,00	0,00	0,00
204	Subventions d'équipement versées (6)	0,00	0,00	0,00	0,00
21	Immobilisations corporelles	1 111 999,17	0,00	0,00	0,00
21838	Autre matériel informatique	1 110 732,04	0,00	0,00	0,00
2188	Autres immobilisations corporelles	1 267,13	0,00	0,00	0,00
22	Immobilisations reçues en affectation	0,00	0,00	0,00	0,00
23	Immobilisations en cours (sauf 2324)	9 258,30	0,00	0,00	0,00
2313	Constructions	9 258,30	0,00	0,00	0,00

FINANCEMENT EXTERNE (pour information) (facultatif)

Chap. / art. (2)	Libellé	Réalisations cumulées affectées à l'opération au 01/01/N	RAR N-1	Propositions nouvelles	Vote de l'assemblée
TOTAL RECETTES AFFECTEES (3)		8 650,00	c	0,00	d
13	Subventions d'investissement (reçues) (sauf le 138)	8 650,00	0,00	0,00	0,00
1322	Subv. non transf. Régions	8 650,00	0,00	0,00	0,00
16	Emprunts et dettes assimilées (4)	0,00	0,00	0,00	0,00
20	Immobilisations incorporelles (sauf le 204)	0,00	0,00	0,00	0,00
204	Subventions d'équipement versées (6)	0,00	0,00	0,00	0,00
21	Immobilisations corporelles	0,00	0,00	0,00	0,00
22	Immobilisations reçues en affectation	0,00	0,00	0,00	0,00
23	Immobilisations en cours (sauf 2324)	0,00	0,00	0,00	0,00

Solde = (c + d) – (a + b) (5)**0,00**

(1) Ouvrir une page par chapitre d'opération.

(2) Détailler les articles utilisés conformément au plan de comptes.

(3) Exceptionnellement, les comptes 20, 204, 21, 22 et 23 sont en recettes réelles en cas de réduction ou d'annulation de mandats donnant lieu à reversement.

(4) Sauf 165, 166 et 16449.

(5) Indiquer le signe algébrique.

(6) Le chapitre 204 « Subventions d'équipement versées » est un chapitre globalisé regroupant les comptes 204 et 2324.

III – VOTE DU BUDGET

SECTION D'INVESTISSEMENT – RECETTES – DETAIL PAR ARTICLE

Chap. / art. (1)		Budget de l'exercice (2)	RAR N-1 (3)	Propositions nouvelles	Vote de l'assemblée	TOTAL (RAR N-1 + Vote)
TOTAL		25 885 485,29	0,00	-5 850 017,53	-5 850 017,53	-5 850 017,53
			I		II	III = I + II
018	RSA	0,00	0,00	0,00	0,00	0,00
13	Subventions d'investissement (hors 138)	2 304 307,26	0,00	338 939,00	338 939,00	338 939,00
1318	Autres subventions d'équipement transf.	166 664,00	0,00	40 000,00	40 000,00	40 000,00
1321	Subv. non transf. Etat, établ. nationaux	1 444 143,26	0,00	189 000,00	189 000,00	189 000,00
1322	Subv. non transf. Régions	182 200,00	0,00	0,00	0,00	0,00
1323	Subv. non transf. Départements	252 300,00	0,00	61 000,00	61 000,00	61 000,00
1328	Autres subventions d'équip. non transf.	9 000,00	0,00	0,00	0,00	0,00
1345	Amendes radars automatiques et de police	250 000,00	0,00	48 939,00	48 939,00	48 939,00
16	Emprunts et dettes assimilées (hors 1688 non budgétaire) (4)	15 883 773,94	0,00	-5 979 989,37	-5 979 989,37	-5 979 989,37
1641	Emprunts en euros	15 883 773,94	0,00	-5 979 989,37	-5 979 989,37	-5 979 989,37
20	Immobilisations incorporelles (sauf 204) (5)	0,00	0,00	0,00	0,00	0,00
204	Subventions d'équipement versées (5) (11)	0,00	0,00	0,00	0,00	0,00
21	Immobilisations corporelles (5)	0,00	0,00	0,00	0,00	0,00
22	Immobilisations reçues en affectation (5)	0,00	0,00	0,00	0,00	0,00
23	Immobilisations en cours (sauf 2324) (5)	0,00	0,00	0,00	0,00	0,00
Total des recettes d'équipement		18 188 081,20	0,00	-5 641 050,37	-5 641 050,37	-5 641 050,37
10	Dotations, fonds divers et réserves (sauf 1068)	1 685 000,00	0,00	-148 453,65	-148 453,65	-148 453,65
10222	FCTVA	1 285 000,00	0,00	-248 453,65	-248 453,65	-248 453,65
10226	Taxe d'aménagement	400 000,00	0,00	100 000,00	100 000,00	100 000,00
138	Autres subventions invest. non transf.	0,00	0,00	0,00	0,00	0,00
16	Emprunts et dettes assimilées (16449, 165 et 166)	0,00	0,00	0,00	0,00	0,00
18	Cpte de liaison : affectation (BA,régie)	0,00	0,00	0,00	0,00	0,00
26	Participations et créances rattachées	0,00	0,00	0,00	0,00	0,00
27	Autres immobilisations financières	0,00	0,00	0,00	0,00	0,00
024	Produits des cessions d'immobilisations	50 000,00	0,00	685 000,00	685 000,00	685 000,00
Total des recettes financières		1 735 000,00	0,00	536 546,35	536 546,35	536 546,35
45	Chapitres d'opérations pour compte de tiers (6)	170 000,00	0,00	0,00	0,00	0,00
Total des recettes réelles		20 093 081,20	0,00	-5 104 504,02	-5 104 504,02	-5 104 504,02
021	Virement de la section de fonctionnement	4 188 772,09		-795 513,51	-795 513,51	-795 513,51
040	Opérations ordre transf. entre sections (7) (8) (9)	1 303 632,00		0,00	0,00	0,00
2802	Frais liés à la réalisation de document	8 340,00		0,00	0,00	0,00
28031	Frais d'études	14 953,00		0,00	0,00	0,00
28041512	Subv. Grpt : Bâtiments, installations	5 371,00		0,00	0,00	0,00
2804181	Autres org pub - Biens mob, mat, études	6 674,00		0,00	0,00	0,00
2804182	Autres org pub - Bât. et installations	27 300,00		0,00	0,00	0,00
2804183	Autres org pub-Proj infrastruct int nat.	49 595,00		0,00	0,00	0,00
280422	Privé - Bâtiments et installations	17 327,00		0,00	0,00	0,00

Chap. / art. (1)		Budget de l'exercice (2)	RAR N-1 (3)	Propositions nouvelles	Vote	Publié le	Assemblée
			I		II	TOTAL (RAR N-1 + Vote)	
						III = I + II	
2804412	Sub nat org pub - Bât. et installations	412 536,00		0,00	0,00	0,00	
2805	Licences, logiciels, droits similaires	72 682,00		0,00	0,00	0,00	
28121	Plantations d'arbres et d'arbustes	6 041,00		0,00	0,00	0,00	
28128	Autres aménagements de terrains	303,00		0,00	0,00	0,00	
2815738	Autre matériel et outillage de voirie	167 712,00		0,00	0,00	0,00	
28158	Autres inst., matériel, outill. techniques	6 232,00		0,00	0,00	0,00	
281828	Autres matériels de transport	77 507,00		0,00	0,00	0,00	
281838	Autre matériel informatique	156 787,00		0,00	0,00	0,00	
281848	Autres matériels de bureau et mobiliers	80 025,00		0,00	0,00	0,00	
28188	Autres immo. corporelles	194 247,00		0,00	0,00	0,00	
041	Opérations patrimoniales (10)	300 000,00		50 000,00	50 000,00	50 000,00	
2315	Install., matériel et outill. technique	0,00		50 000,00	50 000,00	50 000,00	
238	Avances commandes immo corporelles	300 000,00		0,00	0,00	0,00	
Total des recettes d'ordre		5 792 404,09		-745 513,51	-745 513,51	-745 513,51	

(1) Détailler les articles utilisés conformément au plan de comptes.

(2) Voir état I-B pour le contenu du budget de l'exercice.

(3) La colonne RAR n'est à renseigner qu'en l'absence de reprise anticipée lors du vote du budget primitif.

(4) Sauf 165, 166 et 16449.

(5) Exceptionnellement, les comptes 20, 204, 21, 22 et 23 sont en recettes réelles en cas de réduction ou d'annulation de mandats donnant lieu à reversement.

(6) Voir l'annexe IV-B5 pour le détail des opérations pour compte de tiers.

(7) Cf. définition du chapitre des opérations d'ordre (RI 040 = DF 042).

(8) Les comptes 15, 29, 39, 49 et 59 peuvent figurer dans le détail du chapitre si la collectivité a opté pour le régime des provisions budgétaires, conformément aux dispositions législatives et réglementaires applicables.

(9) Aucune prévision budgétaire ne doit figurer à l'article 192 (cf. chapitre 024 « produit des cessions d'immobilisations »).

(10) Cf. définition du chapitre des opérations d'ordre (DI 041 = RI 041).

(11) Le chapitre 204 « Subventions d'équipement versées » est un chapitre globalisé regroupant les comptes 204 et 2324.



III – VOTE DU BUDGET

SECTION DE FONCTIONNEMENT – VUE D'ENSEMBLE – DEPENSES– AE NOUVELLES ET CREDITS DE L'EXERCICE

Chap.	Libellé	Budget de l'exercice (1)	RAR N-1 (2) I	Vote de l'assemblée sur les AE lors de la séance budgétaire (3)	Propositions nouvelles	Vote de l'assemblée II	Pour information, dépenses gérées dans le cadre d'une AE	Pour information, dépenses gérées hors AE	TOTAL (RAR N-1 + Vote) III = I + II
TOTAL		44 914 815,45	0,00	0,00	-70 908,28	-70 908,28	0,00	-70 908,28	-70 908,28
011	Charges à caractère général (4)	14 385 174,85	0,00	0,00	923 115,59	923 115,59	0,00	923 115,59	923 115,59
012	Charges de personnel et frais assimilés (4)	18 155 544,67	0,00		0,00	0,00		0,00	0,00
014	Atténuations de produits	750 512,00	0,00		-284 486,00	-284 486,00		-284 486,00	-284 486,00
016	APA	0,00	0,00	0,00	0,00	0,00	0,00	0,00	0,00
017	RSA / Régularisations de RMI	0,00	0,00	0,00	0,00	0,00	0,00	0,00	0,00
65	Autres charges de gestion courante (sauf 6586) (4)	5 139 937,29	0,00	0,00	72 107,64	72 107,64	0,00	72 107,64	72 107,64
6586	Frais fonctionnement des groupes d'élus	0,00	0,00		0,00	0,00		0,00	0,00
Total des dépenses de gestion des services		38 431 168,81	0,00	0,00	710 737,23	710 737,23	0,00	710 737,23	710 737,23
66	Charges financières	902 642,55	0,00		0,00	0,00		0,00	0,00
67	Charges spécifiques (4)	28 600,00	0,00		13 868,00	13 868,00		13 868,00	13 868,00
68	Dotations aux provisions, dépréciations (semi-budgétaires) (4)	60 000,00			0,00	0,00		0,00	0,00
022	Dépenses imprévues (dans le cadre d'une AE)			0,00					
Total des dépenses financières		991 242,55	0,00	0,00	13 868,00	13 868,00		13 868,00	13 868,00
Total des dépenses réelles		39 422 411,36	0,00	0,00	724 605,23	724 605,23	0,00	724 605,23	724 605,23
023	Virement à la section d'investissement	4 188 772,09			-795 513,51	-795 513,51		-795 513,51	-795 513,51
042	Opérations ordre transf. entre sections (5)	1 303 632,00			0,00	0,00		0,00	0,00
043	Opérations ordre intérieur de la section	0,00			0,00	0,00		0,00	0,00
Total des dépenses d'ordre		5 492 404,09			-795 513,51	-795 513,51		-795 513,51	-795 513,51

D002 Résultat reporté ou anticipé (6)	0,00
--	-------------

Total des dépenses de fonctionnement cumulées	-70 908,28
--	-------------------

(1) Voir état I-B pour le contenu du budget de l'exercice.

(2) La colonne RAR n'est à renseigner qu'en l'absence de reprise anticipée lors du vote du budget primitif.

(3) Il s'agit des AE nouvelles qui sont votées lors de la séance d'adoption du budget. Cela concerne les AE relatives à de nouveaux engagements pluriannuels mais également les AE modifiant un stock d'AE existant.

VILLE DE MONTELIMAR - BUDGET GENERAL - DM - 2024

(4) Hors dépenses imputées aux chapitres 016 et 017.

(5) Les comptes 68 peuvent figurer dans le détail du chapitre si la collectivité a opté pour le régime des provisions budgétaires, conformément aux dispositions législatives et réglementaires applicables.

(6) Inscrire en cas de reprise des résultats de l'exercice précédent (après vote du compte administratif) ou si reprise anticipée des résultats.

Envoyé en préfecture le 27/11/2024

Reçu en préfecture le 27/11/2024

Publié le



ID : 026-212601983-20241119-2024_11_035-BF

III – VOTE DU BUDGET

SECTION DE FONCTIONNEMENT – VUE D'ENSEMBLE – RECETTES

III

B

Chap.	Libellé	Budget de l'exercice (1)	RAR N-1 (2)	Propositions nouvelles	Vote de l'assemblée	Total (RAR N-1 + Vote)
			I		II	III = I + II
TOTAL		44 914 815,45	0,00	-70 908,28	-70 908,28	-70 908,28
013	Atténuations de charges (3)	255 000,00	0,00	0,00	0,00	0,00
016	APA	0,00	0,00	0,00	0,00	0,00
017	RSA / Régularisations de RMI	0,00	0,00	0,00	0,00	0,00
70	Prod. services, domaine, ventes diverses	2 621 605,00	0,00	0,00	0,00	0,00
73	Impôts et taxes (sauf 731)	2 673 434,24	0,00	0,00	0,00	0,00
731	Fiscalité locale	30 895 956,00	0,00	-200 000,00	-200 000,00	-200 000,00
74	Dotations et participations (3)	7 265 150,00	0,00	46 091,72	46 091,72	46 091,72
75	Autres produits de gestion courante (3)	1 177 650,21	0,00	0,00	0,00	0,00
Total des recettes de gestion des services		44 888 795,45	0,00	-153 908,28	-153 908,28	-153 908,28
76	Produits financiers	3 020,00	0,00	51 000,00	51 000,00	51 000,00
77	Produits spécifiques (3)	0,00	0,00	0,00	0,00	0,00
78	Reprises amort., dépréciations, prov. (semi-budgétaires) (3)	0,00		0,00	0,00	0,00
Total des recettes financières		3 020,00	0,00	51 000,00	51 000,00	51 000,00
Total des recettes réelles		44 891 815,45	0,00	-102 908,28	-102 908,28	-102 908,28
042	Opérations ordre transf. entre sections (4) (5) (6)	23 000,00		32 000,00	32 000,00	32 000,00
043	Opérations ordre intérieur de la section (7)	0,00		0,00	0,00	0,00
Total des recettes d'ordre		23 000,00		32 000,00	32 000,00	32 000,00

R002 Résultat reporté ou anticipé (8)

0,00

Total des recettes de fonctionnement cumulées

-70 908,28

(1) Voir état I-B pour le contenu du budget de l'exercice.

(2) La colonne RAR n'est à renseigner qu'en l'absence de reprise anticipée lors du vote du budget primitif.

(3) Hors recettes imputées aux chapitres 016 et 017.

(4) Cf. définition du chapitre des opérations d'ordre (RF 042 = DI 040).

(5) Les comptes 78 peuvent figurer dans le détail du chapitre si la collectivité a opté pour le régime des provisions budgétaires, conformément aux dispositions législatives et réglementaires applicables.

(6) Aucune prévision budgétaire ne doit figurer aux articles 775 et 776 (cf. chapitre 024 « produit des cessions d'immobilisations »).

(7) Chapitre destiné à retracer les opérations particulières telles que les opérations de stocks ou liées à la tenue d'un inventaire permanent simplifié.

(8) Inscrire en cas de reprise des résultats de l'exercice précédent (après vote du compte administratif) ou si reprise anticipée des résultats.



III – VOTE DU BUDGET

SECTION DE FONCTIONNEMENT – DEPENSES – DETAIL PAR ARTICLE

Chap. / art. (1)	Libellé	Budget de l'exercice (2)	RAR N-1 (3) I	Vote de l'assemblée sur les AE lors de la séance budgétaire (4)	Propositions nouvelles	Vote de l'assemblée II	Pour information Crédits gérés dans le cadre d'une AE	Pour information Crédits gérés hors AE	TOTAL (RAR N-1 + Vote) III = I + II
TOTAL		44 914 815,45	0,00	0,00	-70 908,28	-70 908,28	0,00	-70 908,28	-70 908,28
011	Charges à caractère général (5)	14 385 174,85	0,00	0,00	923 115,59	923 115,59	0,00	923 115,59	923 115,59
60611	Eau et assainissement	148 200,00	0,00		0,00	0,00	0,00	0,00	0,00
60612	Energie - Electricité	2 468 880,56	0,00		0,00	0,00	0,00	0,00	0,00
60613	Chauffage urbain	217 000,00	0,00		0,00	0,00	0,00	0,00	0,00
60618	Autres fournitures non stockables	0,00	0,00		0,00	0,00	0,00	0,00	0,00
60621	Combustibles	14 000,00	0,00		0,00	0,00	0,00	0,00	0,00
60622	Carburants	162 820,08	0,00		1 500,00	1 500,00	0,00	1 500,00	1 500,00
60623	Alimentation	16 505,40	0,00		0,00	0,00	0,00	0,00	0,00
60628	Autres fournitures non stockées	0,00	0,00		0,00	0,00	0,00	0,00	0,00
60631	Fournitures d'entretien	91 388,22	0,00		0,00	0,00	0,00	0,00	0,00
60632	Fournitures de petit équipement	73 538,54	0,00		0,00	0,00	0,00	0,00	0,00
60633	Fournitures de voirie	20 500,00	0,00		0,00	0,00	0,00	0,00	0,00
60636	Habillement et vêtements de travail	81 139,57	0,00		0,00	0,00	0,00	0,00	0,00
6064	Fournitures administratives	66 104,91	0,00		635,00	635,00	0,00	635,00	635,00
6065	Livres, disq., cass. (biblio. Médiat.)	200,00	0,00		0,00	0,00	0,00	0,00	0,00
6067	Fournitures scolaires	250 030,90	0,00		0,00	0,00	0,00	0,00	0,00
6068	Autres matières et fournitures	528 101,42	0,00		51 320,00	51 320,00	0,00	51 320,00	51 320,00
611	Contrats de prestations de services	1 573 177,98	0,00		504 258,36	504 258,36	0,00	504 258,36	504 258,36
6125	Crédit-bail immobilier	231 036,80	0,00		1 200,00	1 200,00	0,00	1 200,00	1 200,00
6132	Locations immobilières	216 297,90	0,00		0,00	0,00	0,00	0,00	0,00
61351	Matériel roulant	117 824,67	0,00		0,00	0,00	0,00	0,00	0,00
61358	Autres	542 851,03	0,00		75 985,00	75 985,00	0,00	75 985,00	75 985,00
614	Charges locatives et de copropriété	68 180,00	0,00		7 100,00	7 100,00	0,00	7 100,00	7 100,00
61521	Entretien terrains	116 549,83	0,00		1 500,00	1 500,00	0,00	1 500,00	1 500,00
615221	Entretien, réparations bâtiments publics	278 423,28	0,00		39 000,00	39 000,00	0,00	39 000,00	39 000,00
615231	Entretien, réparations voiries	2 822 383,94	0,00		0,00	0,00	0,00	0,00	0,00
615232	Entretien, réparations réseaux	44 858,00	0,00		0,00	0,00	0,00	0,00	0,00
61551	Entretien matériel roulant	145 204,99	0,00		2 500,00	2 500,00	0,00	2 500,00	2 500,00
61558	Entretien autres biens mobiliers	54 382,00	0,00		0,00	0,00	0,00	0,00	0,00
6156	Maintenance	516 229,33	0,00		13 176,00	13 176,00	0,00	13 176,00	13 176,00
6161	Multirisques	195 557,33	0,00		78,20	78,20	0,00	78,20	78,20
617	Études et recherches	43 800,00	0,00		0,00	0,00	0,00	0,00	0,00
6182	Documentation générale et technique	20 719,00	0,00		0,00	0,00	0,00	0,00	0,00

VILLE DE MONTELMAR - BUDGET GENERAL - DM - 2024

Envoyé en préfecture le 27/11/2024

Reçu en préfecture le 27/11/2024

SLOW

Chap. / art. (1)	Libellé	Budget de l'exercice (2)	RAR N-1 (3)	Vote de l'assemblée sur les AE lors de la séance budgétaire (4)	Propositions nouvelles	Vote de l'assemblée II	Pour information Crédits gérés dans le cadre d'une AE	Publié le	Pour	Vote)
			I					Crédits gérés hors AE	Crédits gérés hors AE	
6184	Versements à des organismes de formation	115 005,68	0,00		0,00	0,00	0,00			0,00
6188	Autres frais divers	94 921,18	0,00		1 100,00	1 100,00	0,00		1 100,00	1 100,00
6225	Indemnités aux comptable et régisseurs	110,00	0,00		0,00	0,00	0,00		0,00	0,00
62261	Honoraires médicaux et paramédicaux	500,00	0,00		0,00	0,00	0,00		0,00	0,00
62268	Autres honoraires, conseils	204 282,04	0,00		-5 000,00	-5 000,00	0,00		-5 000,00	-5 000,00
6228	Divers	366 010,66	0,00		4 440,00	4 440,00	0,00		4 440,00	4 440,00
6231	Annonces et insertions	71 000,00	0,00		0,00	0,00	0,00		0,00	0,00
6232	Fêtes et cérémonies	6 194,90	0,00		0,00	0,00	0,00		0,00	0,00
6234	Réceptions	48 152,35	0,00		0,00	0,00	0,00		0,00	0,00
6236	Catalogues et imprimés	113 567,55	0,00		0,00	0,00	0,00		0,00	0,00
6237	Publications	50 000,00	0,00		33 300,00	33 300,00	0,00		33 300,00	33 300,00
6238	Divers	53 443,82	0,00		6 000,00	6 000,00	0,00		6 000,00	6 000,00
6241	Transports de biens	810,00	0,00		0,00	0,00	0,00		0,00	0,00
6245	Transports de personnes extérieures	12 175,00	0,00		0,00	0,00	0,00		0,00	0,00
6251	Voyages, déplacements et missions	20 000,00	0,00		0,00	0,00	0,00		0,00	0,00
6255	Frais de déménagement	1 300,00	0,00		0,00	0,00	0,00		0,00	0,00
6261	Frais d'affranchissement	91 000,00	0,00		0,00	0,00	0,00		0,00	0,00
6262	Frais de télécommunications	111 645,40	0,00		0,00	0,00	0,00		0,00	0,00
627	Services bancaires et assimilés	1 350,00	0,00		50,00	50,00	0,00		50,00	50,00
6281	Concours divers (cotisations)	32 616,00	0,00		0,00	0,00	0,00		0,00	0,00
6282	Frais de gardiennage	28 873,60	0,00		8 600,00	8 600,00	0,00		8 600,00	8 600,00
6283	Frais de nettoyage des locaux	1 061 369,68	0,00		97 673,03	97 673,03	0,00		97 673,03	97 673,03
6288	Autres services extérieurs	547 271,31	0,00		78 700,00	78 700,00	0,00		78 700,00	78 700,00
63512	Taxes foncières	210 450,00	0,00		0,00	0,00	0,00		0,00	0,00
63513	Autres impôts locaux	0,00	0,00		0,00	0,00	0,00		0,00	0,00
6355	Taxes et impôts sur les véhicules	300,00	0,00		0,00	0,00	0,00		0,00	0,00
6358	Autres droits	200,00	0,00		0,00	0,00	0,00		0,00	0,00
637	Autres impôts, taxes (autres organismes)	16 740,00	0,00		0,00	0,00	0,00		0,00	0,00
012	Charges de personnel et frais assimilés (5) (6)	18 155 544,67	0,00		0,00	0,00			0,00	0,00
6216	Personnel affecté par GFP rattachement	6 000,00	0,00		0,00	0,00			0,00	0,00
6218	Autre personnel extérieur	3 793,52	0,00		0,00	0,00			0,00	0,00
6331	Versement mobilité	77 428,85	0,00		0,00	0,00			0,00	0,00
6332	Cotisations versées au F.N.A.L.	49 609,95	0,00		0,00	0,00			0,00	0,00
6336	Cotisations CNFPT et CDGFPT	201 627,01	0,00		0,00	0,00			0,00	0,00
64111	Rémunération principale titulaires	7 802 037,37	0,00		0,00	0,00			0,00	0,00
64112	SFT, indemnité de résidence	212 243,24	0,00		0,00	0,00			0,00	0,00

VILLE DE MONTELMAR - BUDGET GENERAL - DM - 2024

Envoyé en préfecture le 27/11/2024

Reçu en préfecture le 27/11/2024

510

Chap. / art. (1)	Libellé	Budget de l'exercice (2)	RAR N-1 (3)		Propositions nouvelles	Vote de l'assemblée		Pour information Crédits gérés dans le cadre d'une AE	Vote)	
			I			II	III = I + II			
64118	Autres indemnités	2 485 525,61	0,00		0,00	0,00		0,00	0,00	
64131	Rémunérations	2 033 786,31	0,00		0,00	0,00		0,00	0,00	
64162	Emplois d'avenir	48 117,08	0,00		0,00	0,00		0,00	0,00	
64168	Autres emplois aidés	0,00	0,00		0,00	0,00		0,00	0,00	
6417	Rémunérations des apprentis	0,00	0,00		0,00	0,00		0,00	0,00	
6451	Cotisations à l'U.R.S.S.A.F.	1 811 150,18	0,00		0,00	0,00		0,00	0,00	
6453	Cotisations aux caisses de retraites	2 737 066,77	0,00		0,00	0,00		0,00	0,00	
6454	Cotisations aux A.S.S.E.D.I.C.	81 644,93	0,00		0,00	0,00		0,00	0,00	
6455	Cotisations pour assurance du personnel	108 000,00	0,00		0,00	0,00		0,00	0,00	
6456	Versement au F.N.C. supplément familial	7 500,00	0,00		0,00	0,00		0,00	0,00	
6458	Cotis. aux autres organismes sociaux	117 000,00	0,00		0,00	0,00		0,00	0,00	
64731	Allocations chômage versées directement	29 063,85	0,00		0,00	0,00		0,00	0,00	
6475	Médecine du travail, pharmacie	36 950,00	0,00		0,00	0,00		0,00	0,00	
6488	Autres	307 000,00	0,00		0,00	0,00		0,00	0,00	
014	Atténuations de produits	750 512,00	0,00		-284 486,00	-284 486,00		-284 486,00	-284 486,00	
7391118	Autres restit. dégrèv./contrib. directes	56 026,00	0,00		0,00	0,00		0,00	0,00	
739116	Prél. article 55 de la loi SRU	284 486,00	0,00		-284 486,00	-284 486,00		-284 486,00	-284 486,00	
7392221	Fonds péréquation ress. com. et intercom	410 000,00	0,00		0,00	0,00		0,00	0,00	
016	APA	0,00	0,00	0,00	0,00	0,00	0,00	0,00	0,00	
017	RSA / Régularisations de RMI	0,00	0,00	0,00	0,00	0,00	0,00	0,00	0,00	
65	Autres charges de gestion courante (sauf le 6586) (5)	5 139 937,29	0,00	0,00	72 107,64	72 107,64	0,00	72 107,64	72 107,64	
65181	Primes, dots	300,00	0,00		0,00	0,00	0,00	0,00	0,00	
6525	Frais d'inhumation	7 500,00	0,00		2 250,00	2 250,00	0,00	2 250,00	2 250,00	
65311	Indemnités de fonction	310 900,00	0,00		0,00	0,00	0,00	0,00	0,00	
65312	Frais de mission et de déplacement	10 000,00	0,00		0,00	0,00	0,00	0,00	0,00	
65313	Cotisations de retraite	34 620,00	0,00		0,00	0,00	0,00	0,00	0,00	
65314	Cotis. sécurité sociale - part patronale	40 867,10	0,00		0,00	0,00	0,00	0,00	0,00	
65315	Formation	10 000,00	0,00		0,00	0,00	0,00	0,00	0,00	
653171	Compensations pour formation	3 109,00	0,00		0,00	0,00	0,00	0,00	0,00	
653172	Cotis.fonds financ.allocation fin mandat	900,00	0,00		0,00	0,00	0,00	0,00	0,00	
6541	Créances admises en non-valeur	53 824,85	0,00		4 744,68	4 744,68	0,00	4 744,68	4 744,68	
6542	Créances éteintes	11 423,05	0,00		0,00	0,00	0,00	0,00	0,00	
6553	Service d'incendie	2 106 890,00	0,00		0,00	0,00	0,00	0,00	0,00	

VILLE DE MONTELMAR - BUDGET GENERAL - DM - 2024

Envoyé en préfecture le 27/11/2024

Reçu en préfecture le 27/11/2024

510

Chap. / art. (1)	Libellé	Budget de l'exercice (2)	RAR N-1 (3)		Vote de l'assemblée sur les AE lors de la séance budgétaire (4)	Propositions nouvelles	Vote de l'assemblée II	Pour information Crédits gérés dans le cadre d'une AE	Crédits gérés hors AE	Vote) III = I + II
			I							
65561	Contrib fonds compens. ch. territoriales	2 100,00	0,00			0,00	0,00	0,00	0,00	0,00
6558	Autres contributions obligatoires	2 000,00	0,00			0,00	0,00	0,00	0,00	0,00
65736221	Subv. BA/régie indus.com. sans ps.morale	349 735,00	0,00			0,00	0,00	0,00	0,00	0,00
657363	Subv.Fonct. CCAS/CIAS	773 249,36	0,00			40 250,00	40 250,00	0,00	40 250,00	40 250,00
65748	Subv.fonct.autres personnes droit privé	1 157 497,53	0,00			0,00	0,00	0,00	0,00	0,00
65811	Droits d"utilisat° - informatique nuage	14 477,23	0,00			0,00	0,00	0,00	0,00	0,00
65818	Autres	144 706,42	0,00			980,00	980,00	0,00	980,00	980,00
65888	Autres	105 837,75	0,00			23 882,96	23 882,96	0,00	23 882,96	23 882,96
6586	Frais fonctionnement des groupes d'élus	0,00	0,00			0,00	0,00		0,00	0,00
Total des dépenses de gestion des services		38 431 168,81	0,00		0,00	710 737,23	710 737,23	0,00	710 737,23	710 737,23
66	Charges financières	902 642,55	0,00			0,00	0,00		0,00	0,00
66111	Intérêts réglés à l'échéance	897 642,55	0,00			0,00	0,00		0,00	0,00
66112	Intérêts - Rattachement des ICNE	0,00	0,00			0,00	0,00		0,00	0,00
6688	Autres	5 000,00	0,00			0,00	0,00		0,00	0,00
67	Charges spécifiques (5)	28 600,00	0,00			13 868,00	13 868,00		13 868,00	13 868,00
673	Titres annulés (sur exercices antérieurs	28 600,00	0,00			13 868,00	13 868,00		13 868,00	13 868,00
68	Dotations aux provisions, dépréciations (semi-budgétaires) (5)	60 000,00				0,00	0,00		0,00	0,00
6817	Dot. prov. dépréc. actifs circulants	60 000,00				0,00	0,00		0,00	0,00
022	Dépenses imprévues (dans le cadre d'une AE)			0,00						
Total des charges financières et spécifiques		991 242,55	0,00	0,00		13 868,00	13 868,00		13 868,00	13 868,00
Total des dépenses réelles		39 422 411,36	0,00	0,00		724 605,23	724 605,23	0,00	724 605,23	724 605,23
023	Virement à la section d'investissement	4 188 772,09				-795 513,51	-795 513,51		-795 513,51	-795 513,51
042	Opérations ordre transf. entre sections (7) (8) (9)	1 303 632,00				0,00	0,00		0,00	0,00
6811	Dot. amort. immos incorporelles	1 303 632,00				0,00	0,00		0,00	0,00
043	Opérations ordre intérieur de la section (8) (10)	0,00				0,00	0,00		0,00	0,00
Total des dépenses d'ordre		5 492 404,09				-795 513,51	-795 513,51		-795 513,51	-795 513,51

Détail du calcul des ICNE au compte 66112 (11)

VILLE DE MONTELIMAR - BUDGET GENERAL - DM - 2024

Montant des ICNE de l'exercice	179 169,79
Montant des ICNE de l'exercice N-1	216 527,24
= Différence ICNE N – ICNE N-1	0,00

Envoyé en préfecture le 27/11/2024

Reçu en préfecture le 27/11/2024

Publié le



ID : 026-212601983-20241119-2024_11_035-BF

(1) Détailler les articles utilisés conformément au plan de comptes.

(2) Voir état I-B pour le contenu du budget de l'exercice.

(3) La colonne RAR n'est à renseigner qu'en l'absence de reprise anticipée lors du vote du budget primitif.

(4) Il s'agit des AE nouvelles qui sont votées lors de la séance d'adoption du budget. Cela concerne les AE relatives à de nouveaux engagements pluriannuels mais également les AE modifiant un stock d'AE existant.

(5) Hors dépenses imputées aux chapitres 016 et 017.

(6) Les dépenses de frais de personnel sont exclues des autorisations d'engagement.

(7) Les comptes 68 peuvent figurer dans le détail du chapitre si la collectivité a opté pour le régime des provisions budgétaires, conformément aux dispositions législatives et réglementaires applicables.

(8) Cf. définitions des chapitres des opérations d'ordre (*DF 042 = RI 040*) (*DF 043 = RF 043*).

(9) Aucune prévision budgétaire ne doit figurer aux articles 675 et 676 (cf. chapitre 024 « produit des cessions d'immobilisations »).

(10) Chapitre destiné à retracer les opérations particulières telles que les opérations de stocks ou liées à la tenue d'un inventaire permanent.

(11) Si le montant des ICNE de l'exercice est inférieur au montant de l'exercice N-1, le montant du compte 66112 sera négatif.

III – VOTE DU BUDGET

SECTION DE FONCTIONNEMENT – RECETTES – DETAIL PAR ARTICLE

Chap / art. (1)	Libellé	Budget de l'exercice (2)	RAR N-1 (3) I	Propositions nouvelles	Vote de l'assemblée II	Total (RAR N-1 + Vote) III = I + II
TOTAL		44 914 815,45	0,00	-70 908,28	-70 908,28	-70 908,28
013	Atténuations de charges (4)	255 000,00	0,00	0,00	0,00	0,00
6419	Remboursements rémunérations personnel	133 000,00	0,00	0,00	0,00	0,00
6479	Rembourst sur autres charges sociales	122 000,00	0,00	0,00	0,00	0,00
016	APA	0,00	0,00	0,00	0,00	0,00
017	RSA / Régularisations de RMI	0,00	0,00	0,00	0,00	0,00
70	Prod. services, domaine, ventes diverses	2 621 605,00	0,00	0,00	0,00	0,00
70311	Concessions cimetières (produit net)	60 000,00	0,00	0,00	0,00	0,00
70312	Redevances funéraires	4 000,00	0,00	0,00	0,00	0,00
70321	Stationnement et location voie publique	13 000,00	0,00	0,00	0,00	0,00
70323	Red. occupation dom. public	221 503,00	0,00	0,00	0,00	0,00
70383	Redevance de stationnement	85 000,00	0,00	0,00	0,00	0,00
70384	Forfait de post-stationnement	120 000,00	0,00	0,00	0,00	0,00
70388	Autres redevances et recettes diverses	73 710,00	0,00	0,00	0,00	0,00
704	Travaux	5 000,00	0,00	0,00	0,00	0,00
70632	Redevances services à caractère loisir	4 400,00	0,00	0,00	0,00	0,00
706888	Autres	293 000,00	0,00	0,00	0,00	0,00
7083	Locations diverses (autres qu'immeubles)	109 820,00	0,00	0,00	0,00	0,00
70841	Mise à dispo personnel CL de rattach.	85 000,00	0,00	0,00	0,00	0,00
70843	Mise à dispo personnel CCAS/CIAS	399 595,00	0,00	0,00	0,00	0,00
70846	Mise à dispo personnel GFP de rattach.	487 000,00	0,00	0,00	0,00	0,00
708721	Remb. frais par BA/régie sans ps.morale	65 000,00	0,00	0,00	0,00	0,00
70873	Remb. frais par le CCAS/CIAS	9 584,00	0,00	0,00	0,00	0,00
70876	Remb. frais par le GFP de rattachement	451 000,00	0,00	0,00	0,00	0,00
70878	Remb. frais par des tiers	98 493,00	0,00	0,00	0,00	0,00
7088	Produits activités annexes (abonnements)	36 500,00	0,00	0,00	0,00	0,00
73	Impôts et taxes (sauf 731)	2 673 434,24	0,00	0,00	0,00	0,00
73211	Attribution de compensation	2 467 971,24	0,00	0,00	0,00	0,00
73212	Dotation de solidarité communautaire	65 709,00	0,00	0,00	0,00	0,00
73221	FNGIR	129 754,00	0,00	0,00	0,00	0,00
738	Autres impôts et taxes	10 000,00	0,00	0,00	0,00	0,00
731	Fiscalité locale	30 895 956,00	0,00	-200 000,00	-200 000,00	-200 000,00
73111	Impôts directs locaux	27 741 956,00	0,00	0,00	0,00	0,00
73118	Autres contributions directes	74 530,00	0,00	0,00	0,00	0,00
73123	Taxe com add droit mut ou pub foncière	1 750 000,00	0,00	-200 000,00	-200 000,00	-200 000,00
73132	Taxe sur les pylônes électriques	6 000,00	0,00	0,00	0,00	0,00
73141	Taxe sur la conso. finale d'électricité	965 000,00	0,00	0,00	0,00	0,00

Chap / art. (1)	Libellé	Budget de l'exercice (2)	RAR N-1 (3)		Propositions nouvelles	Voté par l'assemblée	
			I			II	III = I + II
73154	Droits de place	60 000,00	0,00		0,00	0,00	0,00
73174	Taxe locale sur la publicité extérieure	280 000,00	0,00		0,00	0,00	0,00
7318	Autres	18 470,00	0,00		0,00	0,00	0,00
74	Dotations et participations (4)	7 265 150,00	0,00		46 091,72	46 091,72	46 091,72
74111	Dotation forfaitaire des communes	3 232 540,00	0,00		0,00	0,00	0,00
741123	DSU des communes	1 325 202,00	0,00		0,00	0,00	0,00
741127	DNP des communes	243 112,00	0,00		0,00	0,00	0,00
744	FCTVA	100 000,00	0,00		19 703,72	19 703,72	19 703,72
74718	Autres participations Etat	88 000,00	0,00		0,00	0,00	0,00
7472	Participation régions	7 500,00	0,00		0,00	0,00	0,00
7473	Participation départements	247 586,00	0,00		0,00	0,00	0,00
74741	Participation communes membres du GFP	0,00	0,00		0,00	0,00	0,00
747888	Autres	506 350,00	0,00		0,00	0,00	0,00
7482	Compens. perte taxe add. droits enreg.	3 000,00	0,00		0,00	0,00	0,00
748312	D.C.R.T.P.	35 640,00	0,00		0,00	0,00	0,00
74833	Etat-Compens.exonération taxes foncières	1 412 220,00	0,00		26 388,00	26 388,00	26 388,00
7485	Dotation pour les titres sécurisés	64 000,00	0,00		0,00	0,00	0,00
75	Autres produits de gestion courante (4)	1 177 650,21	0,00		0,00	0,00	0,00
752	Revenus des immeubles	600 793,00	0,00		0,00	0,00	0,00
75813	Redev. fermiers et concessionnaires	23 000,00	0,00		0,00	0,00	0,00
75814	Redevance sur l'énergie hydraulique	4 300,00	0,00		0,00	0,00	0,00
7584	Recouvr./créances admises en non valeur	3 883,21	0,00		0,00	0,00	0,00
75888	Autres	545 674,00	0,00		0,00	0,00	0,00
Total des recettes de gestion des services		44 888 795,45	0,00		-153 908,28	-153 908,28	-153 908,28
76	Produits financiers	3 020,00	0,00		51 000,00	51 000,00	51 000,00
761	Produits de participations	3 000,00	0,00		0,00	0,00	0,00
7688	Autres	20,00	0,00		51 000,00	51 000,00	51 000,00
77	Produits spécifiques (4)	0,00	0,00		0,00	0,00	0,00
78	Reprises amort., dépréciations, prov. (semi-budgétaires) (4)	0,00			0,00	0,00	0,00
Total des recettes réelles		44 891 815,45	0,00		-102 908,28	-102 908,28	-102 908,28
042	Opérations ordre transf. entre sections (5) (6) (7)	23 000,00			32 000,00	32 000,00	32 000,00
722	Immobilisations corporelles	0,00			32 000,00	32 000,00	32 000,00
77681	Neutralisation des amortissements	23 000,00			0,00	0,00	0,00
043	Opérations ordre intérieur de la section (5) (8)	0,00			0,00	0,00	0,00
Total des recettes d'ordre		23 000,00			32 000,00	32 000,00	32 000,00

Détail du calcul de la taxe départementale de publicité foncière pour les collectivités dites « surfiscalisées » (compte 73121) (9)

Montant brut	0,00
Compensation	0,00

Montant net	0,00
-------------	------

Envoyé en préfecture le 27/11/2024
 Reçu en préfecture le 27/11/2024
 Publié le 
 ID : 026-212601983-20241119-2024_11_035-BF

Détail du calcul des ICNE au compte 7622 (10)

Montant des ICNE de l'exercice	0,00
Montant des ICNE de l'exercice N-1	0,00
= Différence ICNE N – ICNE N-1	0,00

- (1) Détailler les articles utilisés conformément au plan de comptes.
- (2) Voir état I-B pour le contenu du budget de l'exercice.
- (3) La colonne RAR n'est à renseigner qu'en l'absence de reprise anticipée lors du vote du budget primitif.
- (4) Hors recettes imputées aux chapitres 016 et 017.
- (5) Cf. définitions du chapitre des opérations d'ordre (*RF 042 = DI 040*) (*RF 043 = DF 043*).
- (6) Aucune prévision budgétaire ne doit figurer aux articles 775 et 776 (cf. chapitre 024 « produit des cessions d'immobilisations »).
- (7) Les comptes 78 peuvent figurer dans le détail du chapitre si la collectivité a opté pour le régime des provisions budgétaires, conformément aux dispositions législatives et réglementaires applicables.
- (8) Ce chapitre est destiné à retracer les opérations particulières telles que les opérations de stocks ou liées à la tenue d'un inventaire permanent simplifié.
- (9) Destiné à retracer le prélèvement de la part non départementale de la taxe.
- (10) Si le montant des ICNE de l'exercice est inférieur au montant de l'exercice N-1, le montant du compte 7622 sera négatif.

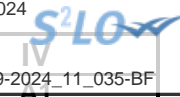

IV – ANNEXES

A – PRESENTATION CROISEE – SECTION D'INVESTISSEMENT – VUE D'ENSEMBLE

Chapitre nature	Libellé	01 Opérations non ventilables	0 Services généraux (hors 01 et Gestion des fonds européens)	0-5 Gestion des fonds européens	1 Sécurité	2 Enseign., formation prof., apprentissage	3 Cult., vie soc., jeun., sports, loisirs	4 Santé et action sociale (hors RSA)	4-4 RSA
DEPENSES		3 842 067,00	3 597 831,45	0,00	735 609,81	2 125 694,24	2 660 165,13	788 374,09	0,00
10	Dotations, fonds divers et réserves	0,00	0,00	0,00	0,00	0,00	0,00	0,00	0,00
13	Subventions d'investissement	0,00	0,00	0,00	0,00	0,00	0,00	0,00	0,00
16	Emprunts et dettes assimilées	3 842 067,00	0,00	0,00	0,00	0,00	0,00	0,00	0,00
18	Cpte de liaison : affectation (BA,régie)	0,00	0,00	0,00	0,00	0,00	0,00	0,00	0,00
20	Immobilisations incorporelles (sauf 204)	0,00	35 614,71	0,00	1 728,00	0,00	2 156,40	7 722,00	0,00
204	Subventions d'équipement versées	0,00	0,00	0,00	0,00	0,00	0,00	0,00	0,00
21	Immobilisations corporelles	0,00	1 853 338,30	0,00	202 939,85	137 382,53	208 145,42	78 058,11	0,00
22	Immobilisations reçues en affectation	0,00	0,00	0,00	0,00	0,00	0,00	0,00	0,00
23	Immobilisations en cours (sauf 2324)	0,00	1 537 878,44	0,00	530 941,96	1 988 311,71	2 449 863,31	697 418,98	0,00
26	Participations et créances rattachées	0,00	0,00	0,00	0,00	0,00	0,00	0,00	0,00
27	Autres immobilisations financières	0,00	1 000,00	0,00	0,00	0,00	0,00	5 175,00	0,00
45	Opérations pour compte de tiers	0,00	170 000,00	0,00	0,00	0,00	0,00	0,00	0,00
RECETTES		18 097 564,73	312 000,00	0,00	0,00	280 143,26	696 000,00	261 300,00	0,00
024	Produits des cessions d'immobilisations	735 000,00	0,00	0,00	0,00	0,00	0,00	0,00	0,00
10	Dotations, fonds divers et réserves	7 458 780,16	0,00	0,00	0,00	0,00	0,00	0,00	0,00
13	Subventions d'investissement	0,00	142 000,00	0,00	0,00	280 143,26	696 000,00	261 300,00	0,00
16	Emprunts et dettes assimilées	9 903 784,57	0,00	0,00	0,00	0,00	0,00	0,00	0,00
18	Cpte de liaison : affectation (BA,régie)	0,00	0,00	0,00	0,00	0,00	0,00	0,00	0,00
20	Immobilisations incorporelles (sauf 204)	0,00	0,00	0,00	0,00	0,00	0,00	0,00	0,00
204	Subventions d'équipement versées	0,00	0,00	0,00	0,00	0,00	0,00	0,00	0,00
21	Immobilisations corporelles	0,00	0,00	0,00	0,00	0,00	0,00	0,00	0,00
22	Immobilisations reçues en affectation	0,00	0,00	0,00	0,00	0,00	0,00	0,00	0,00
23	Immobilisations en cours (sauf 2324)	0,00	0,00	0,00	0,00	0,00	0,00	0,00	0,00
26	Participations et créances rattachées	0,00	0,00	0,00	0,00	0,00	0,00	0,00	0,00
27	Autres immobilisations financières	0,00	0,00	0,00	0,00	0,00	0,00	0,00	0,00
45	Opérations pour compte de tiers	0,00	170 000,00	0,00	0,00	0,00	0,00	0,00	0,00

IV – ANNEXES

IV

A – PRESENTATION CROISEE – SECTION D'INVESTISSEMENT – VUE D'ENSEMBLE (suite)

A1

Chapitre nature	Libellé	5 Aménagement des territoires et habitat	6 Action économique	7 Environnement	8 Transports	9 Fonction en réserve	TOTAL
DEPENSES		1 704 522,28	10 476,80	40 892,01	9 775 037,53		25 280 670,34
10	Dotations, fonds divers et réserves	0,00	0,00	0,00	0,00		0,00
13	Subventions d'investissement	0,00	0,00	0,00	0,00		0,00
16	Emprunts et dettes assimilées	0,00	0,00	0,00	0,00		3 842 067,00
18	Cpte de liaison : affectation (BA,régie)	0,00	0,00	0,00	0,00		0,00
20	Immobilisations incorporelles (sauf 204)	40 000,00	838,80	0,00	12 420,00		100 479,91
204	Subventions d'équipement versées	247 488,00	0,00	0,00	191 692,48		439 180,48
21	Immobilisations corporelles	183 111,94	1 788,00	8 892,01	1 081 968,44		3 755 624,60
22	Immobilisations reçues en affectation	0,00	0,00	0,00	0,00		0,00
23	Immobilisations en cours (sauf 2324)	1 232 962,34	7 850,00	32 000,00	8 488 956,61		16 966 183,35
26	Participations et créances rattachées	0,00	0,00	0,00	0,00		0,00
27	Autres immobilisations financières	960,00	0,00	0,00	0,00		7 135,00
45	Opérations pour compte de tiers	0,00	0,00	0,00	0,00		170 000,00
RECETTES		0,00	0,00	206 664,00	1 057 139,00		20 910 810,99
024	Produits des cessions d'immobilisations	0,00	0,00	0,00	0,00		735 000,00
10	Dotations, fonds divers et réserves	0,00	0,00	0,00	0,00		7 458 780,16
13	Subventions d'investissement	0,00	0,00	206 664,00	1 057 139,00		2 643 246,26
16	Emprunts et dettes assimilées	0,00	0,00	0,00	0,00		9 903 784,57
18	Cpte de liaison : affectation (BA,régie)	0,00	0,00	0,00	0,00		0,00
20	Immobilisations incorporelles (sauf 204)	0,00	0,00	0,00	0,00		0,00
204	Subventions d'équipement versées	0,00	0,00	0,00	0,00		0,00
21	Immobilisations corporelles	0,00	0,00	0,00	0,00		0,00
22	Immobilisations reçues en affectation	0,00	0,00	0,00	0,00		0,00
23	Immobilisations en cours (sauf 2324)	0,00	0,00	0,00	0,00		0,00
26	Participations et créances rattachées	0,00	0,00	0,00	0,00		0,00
27	Autres immobilisations financières	0,00	0,00	0,00	0,00		0,00
45	Opérations pour compte de tiers	0,00	0,00	0,00	0,00		170 000,00

IV – ANNEXES**A – PRESENTATION CROISEE – SECTION D'INVESTISSEMENT – PRESENTATION DETAILLEE****01 – OPERATIONS NON VENTILABLES**

Article / compte nature (1)	Libellé	01 Opérations non ventilables
DEPENSES		3 842 067,00
164	Emprunts auprès des états financiers	3 842 067,00
RECETTES		18 097 564,73
024	Produits des cessions d'immobilisations	735 000,00
102	Dotations et fonds d'investissement	1 536 546,35
106	Réserves	5 922 233,81
164	Emprunts auprès des états financiers	9 903 784,57

(1) Détailler les comptes à trois chiffres.

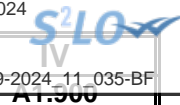

IV – ANNEXES

A – PRESENTATION CROISEE – SECTION D'INVESTISSEMENT – PRESENTATION DETAILLEE

FONCTION 0 – Services généraux

Article / compte nature (1)	Libellé	02 Administration générale							
		020 Admin. générale de la collectivité	021 Personnel non ventilé	022 Information, communication, publicité	023 Fêtes et cérémonies	024 Aide aux associations	025 Cimetières et pompes funèbres	026 Administration générale de l'Etat	028 Autres moyens généraux
DEPENSES		3 286 895,26	0,00	3 306,66	119 380,36	0,00	187 771,57	477,60	0,00
205	Licences, procédés, droits similaires	34 735,84	0,00	878,87	0,00	0,00	0,00	0,00	0,00
213	Constructions	798 837,35	0,00	0,00	0,00	0,00	0,00	0,00	0,00
215	Installat°, matériel, outillage techniq.	14 420,95	0,00	0,00	13 802,40	0,00	0,00	0,00	0,00
218	Autres immobilisations corporelles	961 120,47	0,00	2 427,79	59 577,96	0,00	2 673,78	477,60	0,00
231	Immobilisations corporelles en cours	1 306 780,65	0,00	0,00	46 000,00	0,00	185 097,79	0,00	0,00
275	Dépôts et cautionnements versés	1 000,00	0,00	0,00	0,00	0,00	0,00	0,00	0,00
454	Travaux effectués d'office	170 000,00	0,00	0,00	0,00	0,00	0,00	0,00	0,00
RECETTES		267 000,00	0,00	0,00	0,00	45 000,00	0,00	0,00	0,00
132	Subv inv rattachées aux actifs non amort	97 000,00	0,00	0,00	0,00	45 000,00	0,00	0,00	0,00
454	Travaux effectués d'office	170 000,00	0,00	0,00	0,00	0,00	0,00	0,00	0,00

(1) Détailler les comptes à trois chiffres.



IV – ANNEXES

A – PRESENTATION CROISEE – SECTION D'INVESTISSEMENT – PRESENTATION DETAILLEE

IV

A1.900

FONCTION 0 – Services généraux (suite 1)

Article / compte nature (1)	Libellé	03 Conseils						
		031 Assemblée délibérante	032 Conseil éco.,social région./Conseil dév.	033 Conseil cult., éduc., env.	034		035 Conseil de territoire	038 Autres instances
					Conseil éco.,soc.,environ.,culture,éduc.			
					0341 Section éco., sociale et environnem.	0342 Section culture, éducation et sports		
DEPENSES		0,00	0,00	0,00	0,00	0,00	0,00	0,00
205	Licences, procédés, droits similaires	0,00	0,00	0,00	0,00	0,00	0,00	0,00
213	Constructions	0,00	0,00	0,00	0,00	0,00	0,00	0,00
215	Installat°, matériel, outillage techniq.	0,00	0,00	0,00	0,00	0,00	0,00	0,00
218	Autres immobilisations corporelles	0,00	0,00	0,00	0,00	0,00	0,00	0,00
231	Immobilisations corporelles en cours	0,00	0,00	0,00	0,00	0,00	0,00	0,00
275	Dépôts et cautionnements versés	0,00	0,00	0,00	0,00	0,00	0,00	0,00
454	Travaux effectués d'office	0,00	0,00	0,00	0,00	0,00	0,00	0,00
RECETTES		0,00	0,00	0,00	0,00	0,00	0,00	0,00
132	Subv inv rattachées aux actifs non amort	0,00	0,00	0,00	0,00	0,00	0,00	0,00
454	Travaux effectués d'office	0,00	0,00	0,00	0,00	0,00	0,00	0,00

(1) Détailler les comptes à trois chiffres.

IV – ANNEXES

IV

A – PRESENTATION CROISEE – SECTION D'INVESTISSEMENT – PRESENTATION DETAILLEE

A1.900

FONCTION 0 – Services généraux (suite 2)

Article / compte nature (1)	Libellé	04 Coop.décent.act° interrég.eur.intern.					TOTAL DU CHAPITRE
		041 Action relevant de la subvention globale	042 Actions interrégionales	043 Actions européennes	044 Aide publique au développement	048 Autres actions	
DEPENSES		0,00	0,00	0,00	0,00	0,00	3 597 831,45
205	Licences, procédés, droits similaires	0,00	0,00	0,00	0,00	0,00	35 614,71
213	Constructions	0,00	0,00	0,00	0,00	0,00	798 837,35
215	Installat°, matériel, outillage techniq.	0,00	0,00	0,00	0,00	0,00	28 223,35
218	Autres immobilisations corporelles	0,00	0,00	0,00	0,00	0,00	1 026 277,60
231	Immobilisations corporelles en cours	0,00	0,00	0,00	0,00	0,00	1 537 878,44
275	Dépôts et cautionnements versés	0,00	0,00	0,00	0,00	0,00	1 000,00
454	Travaux effectués d'office	0,00	0,00	0,00	0,00	0,00	170 000,00
RECETTES		0,00	0,00	0,00	0,00	0,00	312 000,00
132	Subv inv rattachées aux actifs non amort	0,00	0,00	0,00	0,00	0,00	142 000,00
454	Travaux effectués d'office	0,00	0,00	0,00	0,00	0,00	170 000,00

(1) Détailler les comptes à trois chiffres.

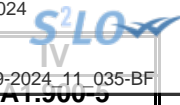

IV – ANNEXES

A – PRESENTATION CROISEE – SECTION D’INVESTISSEMENT – PRESENTATION DETAILLEE

FONCTION 0-5 – Gestion des fonds européens

Article / compte nature (1)	Libellé	051 FSE	052 FEDER	058 Autres		TOTAL DU CHAPITRE
				0580 FEADER	0581 FEAMP	
	DEPENSES	0,00	0,00	0,00	0,00	0,00
	RECETTES	0,00	0,00	0,00	0,00	0,00

(1) Détailler les comptes à trois chiffres.

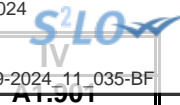

IV – ANNEXES

A – PRESENTATION CROISEE – SECTION D'INVESTISSEMENT – PRESENTATION DETAILLEE

FONCTION 1 – Sécurité

Article / compte nature (1)	Libellé	10 Services communs	11 Police, sécurité, justice	12 Incendie et secours	13 Hygiène et salubrité publique	18 Autres interv. protect. personnes, biens	TOTAL DU CHAPITRE
DEPENSES		0,00	719 178,22	0,00	16 431,59	0,00	735 609,81
205	Licences, procédés, droits similaires	0,00	1 728,00	0,00	0,00	0,00	1 728,00
218	Autres immobilisations corporelles	0,00	202 939,85	0,00	0,00	0,00	202 939,85
231	Immobilisations corporelles en cours	0,00	514 510,37	0,00	16 431,59	0,00	530 941,96
RECETTES		0,00	0,00	0,00	0,00	0,00	0,00

(1) Détailler les comptes à trois chiffres.

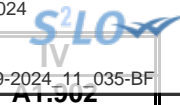

IV – ANNEXES

A – PRESENTATION CROISEE – SECTION D’INVESTISSEMENT – PRESENTATION DETAILLEE

FONCTION 2 – Enseignement, formation professionnelle et apprentissage

Article / compte nature (1)	Libellé	20	21			22			23	24
		Services communs	Enseignement du premier degré			Enseignement du second degré				
		201	211	212	213	221	222	223		
		Services communs	Ecoles maternelles	Ecoles primaires	Classes regroupées	Collèges	Lycées publics	Lycées privés	Enseignement supérieur	Cités scolaires
DEPENSES		0,00	875 536,78	459 082,62	330 483,28	0,00	0,00	0,00	0,00	0,00
218	Autres immobilisations corporelles	0,00	94 337,25	35 069,84	7 975,44	0,00	0,00	0,00	0,00	0,00
231	Immobilisations corporelles en cours	0,00	781 199,53	424 012,78	322 507,84	0,00	0,00	0,00	0,00	0,00
RECETTES		0,00	200 000,00	0,00	80 143,26	0,00	0,00	0,00	0,00	0,00
132	Subv inv rattachées aux actifs non amort	0,00	200 000,00	0,00	80 143,26	0,00	0,00	0,00	0,00	0,00

(1) Détailler les comptes à trois chiffres.



IV – ANNEXES

A – PRESENTATION CROISEE – SECTION D'INVESTISSEMENT – PRESENTATION DETAILLEE

IV

A1.902

FONCTION 2 – Enseignement, formation professionnelle et apprentissage (suite 1)

Article / compte nature (1)	Libellé	25 Formation professionnelle												258 Autres
		251 Insertion sociale et professionnelle	252 Formation professionnalisante personnes	253 Formation certifiante des personnes	254 Formation des actifs occupés	255 Rémunération des stagiaires	256 CNFPT - Formation des actifs occupés					257 CFNPT et CDG - missions spécifiques		
							256 CNFPT - Formation des actifs occupés					2571 Concours	2572 Missions administratives	
							2561 Missions statutaires et réglementaires	2562 Développement des compétences	2563 Évolution et transition professionnelle	2564 Organisation des activités pédagogiques	2565 Autres			
DEPENSES		9 263,49	0,00	0,00	0,00	0,00	0,00	0,00	0,00	0,00	0,00	0,00	0,00	411 155,80
218	Autres immobilisations corporelles	0,00	0,00	0,00	0,00	0,00	0,00	0,00	0,00	0,00	0,00	0,00	0,00	0,00
231	Immobilisations corporelles en cours	9 263,49	0,00	0,00	0,00	0,00	0,00	0,00	0,00	0,00	0,00	0,00	0,00	411 155,80
RECETTES		0,00	0,00	0,00	0,00	0,00	0,00	0,00	0,00	0,00	0,00	0,00	0,00	0,00
132	Subv inv rattachées aux actifs non amort	0,00	0,00	0,00	0,00	0,00	0,00	0,00	0,00	0,00	0,00	0,00	0,00	0,00

(1) Détailler les comptes à trois chiffres.



IV – ANNEXES

IV

A – PRESENTATION CROISEE – SECTION D'INVESTISSEMENT – PRESENTATION DETAILLEE

A1.902

FONCTION 2 – Enseignement, formation professionnelle et apprentissage (suite 2)

Article / compte nature (1)	Libellé	26 Apprentissage	27 Formation sanitaire et sociale	28 Autres services périscolaires et annexes					29 Sécurité	TOTAL DU CHAPITRE
				281 Hébergement et restauration scolaires	282 Sport scolaire	283 Médecine scolaire	284 Classes de découverte	288 Autre service annexe de l'enseignement		
DEPENSES		0,00	0,00	40 172,27	0,00	0,00	0,00	0,00	0,00	2 125 694,24
218	Autres immobilisations corporelles	0,00	0,00	0,00	0,00	0,00	0,00	0,00	0,00	137 382,53
231	Immobilisations corporelles en cours	0,00	0,00	40 172,27	0,00	0,00	0,00	0,00	0,00	1 988 311,71
RECETTES		0,00	0,00	0,00	0,00	0,00	0,00	0,00	0,00	280 143,26
132	Subv inv rattachées aux actifs non amort	0,00	0,00	0,00	0,00	0,00	0,00	0,00	0,00	280 143,26

(1) Détailler les comptes à trois chiffres.

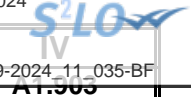

IV – ANNEXES

A – PRESENTATION CROISEE – SECTION D'INVESTISSEMENT – PRESENTATION DETAILLEE

FONCTION 3 – Culture, vie sociale, jeunesse, sports et loisirs

Article / compte nature (1)	Libellé	30 Services communs	31 Culture							
			311 Activités artist.,actions et manif.cult.	312 Patrimoine	313 Bibliothèques, médiathèques	314 Musées	315 Services d'archives	316 Théâtres et spectacles vivants	317 Cinémas et autres salles de spectacles	318 Archéologie préventive
DEPENSES		45 500,00	0,00	298 466,62	0,00	28 637,84	18 407,23	0,00	1 406,28	0,00
205	Licences, procédés, droits similaires	0,00	0,00	0,00	0,00	2 156,40	0,00	0,00	0,00	0,00
215	Installat°, matériel, outillage techniq.	0,00	0,00	0,00	0,00	678,52	0,00	0,00	0,00	0,00
216	Biens historiques et culturels	45 500,00	0,00	0,00	0,00	0,00	0,00	0,00	0,00	0,00
218	Autres immobilisations corporelles	0,00	0,00	0,00	0,00	5 788,40	0,00	0,00	0,00	0,00
231	Immobilisations corporelles en cours	0,00	0,00	291 095,92	0,00	20 014,52	18 407,23	0,00	1 406,28	0,00
238	Avances commandes immo corporelles	0,00	0,00	7 370,70	0,00	0,00	0,00	0,00	0,00	0,00
RECETTES		0,00	0,00	271 000,00	0,00	0,00	0,00	0,00	0,00	0,00
132	Subv inv rattachées aux actifs non amort	0,00	0,00	271 000,00	0,00	0,00	0,00	0,00	0,00	0,00

(1) Détailler les comptes à trois chiffres.



IV – ANNEXES

A – PRESENTATION CROISEE – SECTION D'INVESTISSEMENT – PRESENTATION DETAILLEE

IV

A1.903

FONCTION 3 – Culture, vie sociale, jeunesse, sports et loisirs (suite 1)

Article / compte nature (1)	Libellé	32 Sports (autres que scolaires)					
		321 Salles de sport, gymnases	322 Stades	323 Piscines	324 Centres de formation sportifs	325 Autres équipements sportifs ou loisirs	326 Manifestations sportives
DEPENSES		0,00	840 691,58	0,00	0,00	862 730,22	0,00
205	Licences, procédés, droits similaires	0,00	0,00	0,00	0,00	0,00	0,00
215	Installat°, matériel, outillage techniq.	0,00	17 112,00	0,00	0,00	16 152,00	0,00
216	Biens historiques et culturels	0,00	0,00	0,00	0,00	0,00	0,00
218	Autres immobilisations corporelles	0,00	122 914,50	0,00	0,00	0,00	0,00
231	Immobilisations corporelles en cours	0,00	700 665,08	0,00	0,00	846 578,22	0,00
238	Avances commandes immo corporelles	0,00	0,00	0,00	0,00	0,00	0,00
RECETTES		0,00	0,00	0,00	0,00	425 000,00	0,00
132	Subv inv rattachées aux actifs non amort	0,00	0,00	0,00	0,00	425 000,00	0,00

(1) Détailler les comptes à trois chiffres.

IV – ANNEXES

A – PRESENTATION CROISEE – SECTION D'INVESTISSEMENT – PRESENTATION DETAILLEE

IV

A1.903

FONCTION 3 – Culture, vie sociale, jeunesse, sports et loisirs (suite 2)

Article / compte nature (1)	Libellé	33 Jeunesse (action socio-éduc.) et loisirs			34 Vie sociale et citoyenne		39 Sécurité	TOTAL DU CHAPITRE
		331 Centres de loisirs	332 Colonies de vacances	338 Autres activités pour les jeunes	341 Egalité entre les femmes et les hommes	348 Autres		
DEPENSES		0,00	0,00	564 325,36	0,00	0,00	0,00	2 660 165,13
205	Licences, procédés, droits similaires	0,00	0,00	0,00	0,00	0,00	0,00	2 156,40
215	Installat*, matériel, outillage techniq.	0,00	0,00	0,00	0,00	0,00	0,00	33 942,52
216	Biens historiques et culturels	0,00	0,00	0,00	0,00	0,00	0,00	45 500,00
218	Autres immobilisations corporelles	0,00	0,00	0,00	0,00	0,00	0,00	128 702,90
231	Immobilisations corporelles en cours	0,00	0,00	564 325,36	0,00	0,00	0,00	2 442 492,61
238	Avances commandés immo corporelles	0,00	0,00	0,00	0,00	0,00	0,00	7 370,70
RECETTES		0,00	0,00	0,00	0,00	0,00	0,00	696 000,00
132	Subv inv rattachées aux actifs non amort	0,00	0,00	0,00	0,00	0,00	0,00	696 000,00

(1) Détailler les comptes à trois chiffres.

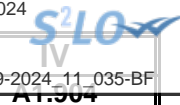

IV – ANNEXES

A – PRESENTATION CROISEE – SECTION D’INVESTISSEMENT – PRESENTATION DETAILLEE

FONCTION 4 – Santé et action sociale (hors RSA)

Article / compte nature (1)	Libellé	41 Santé					
		410 Services communs	411 PMI et planification familiale	412 Prévention et éducation pour la santé	413 Sécurité alimentaire	414 Dispensaires et autres éta sanitaires	418 Autres actions
DEPENSES		0,00	0,00	0,00	0,00	49 708,98	0,00
205	Licences, procédés, droits similaires	0,00	0,00	0,00	0,00	0,00	0,00
215	Installat°, matériel, outillage techniq.	0,00	0,00	0,00	0,00	1 259,40	0,00
218	Autres immobilisations corporelles	0,00	0,00	0,00	0,00	47 134,98	0,00
231	Immobilisations corporelles en cours	0,00	0,00	0,00	0,00	1 314,60	0,00
238	Avances commandes immo corporelles	0,00	0,00	0,00	0,00	0,00	0,00
275	Dépôts et cautionnements versés	0,00	0,00	0,00	0,00	0,00	0,00
RECETTES		0,00	0,00	0,00	0,00	9 000,00	0,00
132	Subv inv rattachées aux actifs non amort	0,00	0,00	0,00	0,00	9 000,00	0,00

(1) Détailler les comptes à trois chiffres.

IV – ANNEXES

IV

A – PRESENTATION CROISEE – SECTION D'INVESTISSEMENT – PRESENTATION DETAILLEE

A1.904

FONCTION 4 – Santé et action sociale (hors RSA) (suite 1)

Article / compte nature (1)	Libellé	42 Action sociale							
		420 Services communs	421 Famille et enfance				422 Petite enfance		
			4211 Actions en faveur de la maternité	4212 Aides à la famille	4213 Aides sociales à l'enfance	4214 Adolescence	4221 Crèches et garderies	4222 Multi accueil	4228 Autres actions pour la petite enfance
DEPENSES		10 979,74	0,00	0,00	127 558,07	0,00	0,00	0,00	0,00
205	Licences, procédés, droits similaires	0,00	0,00	0,00	7 722,00	0,00	0,00	0,00	0,00
215	Installat ⁿ , matériel, outillage techniq.	0,00	0,00	0,00	0,00	0,00	0,00	0,00	0,00
218	Autres immobilisations corporelles	4 173,46	0,00	0,00	25 490,27	0,00	0,00	0,00	0,00
231	Immobilisations corporelles en cours	1 631,28	0,00	0,00	94 345,80	0,00	0,00	0,00	0,00
238	Avances commandes immo corporelles	0,00	0,00	0,00	0,00	0,00	0,00	0,00	0,00
275	Dépôts et cautionnements versés	5 175,00	0,00	0,00	0,00	0,00	0,00	0,00	0,00
RECETTES		0,00	0,00	0,00	0,00	0,00	0,00	0,00	0,00
132	Subv inv rattachées aux actifs non amort	0,00	0,00	0,00	0,00	0,00	0,00	0,00	0,00

(1) Détailler les comptes à trois chiffres.



IV – ANNEXES

A – PRESENTATION CROISEE – SECTION D'INVESTISSEMENT – PRESENTATION DETAILLEE

IV

A1.904

FONCTION 4 – Santé et action sociale (hors RSA) (suite 2)

Article / compte nature (1)	Libellé	42 Action sociale						TOTAL DU CHAPITRE
		423 Personnes âgées			424 Personnes en difficulté	425 Personnes handicapées	428 Autres interventions sociales	
		4231 Forfait autonomie	4232 Autres actions de prévention	4238 Autres actions pour les personnes âgées				
DEPENSES		0,00	0,00	319,46	599 807,84	0,00	0,00	788 374,09
205	Licences, procédés, droits similaires	0,00	0,00	0,00	0,00	0,00	0,00	7 722,00
215	Installat°, matériel, outillage techniq.	0,00	0,00	0,00	0,00	0,00	0,00	1 259,40
218	Autres immobilisations corporelles	0,00	0,00	0,00	0,00	0,00	0,00	76 798,71
231	Immobilisations corporelles en cours	0,00	0,00	319,46	592 377,14	0,00	0,00	689 988,28
238	Avances commandes immo corporelles	0,00	0,00	0,00	7 430,70	0,00	0,00	7 430,70
275	Dépôts et cautionnements versés	0,00	0,00	0,00	0,00	0,00	0,00	5 175,00
RECETTES		0,00	0,00	0,00	252 300,00	0,00	0,00	261 300,00
132	Subv inv rattachées aux actifs non amort	0,00	0,00	0,00	252 300,00	0,00	0,00	261 300,00

(1) Détailler les comptes à trois chiffres.

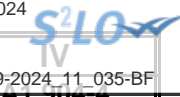

IV – ANNEXES

A – PRESENTATION CROISEE – SECTION D'INVESTISSEMENT – PRESENTATION DETAILLEE

FONCTION 4-4 – RSA

Article / compte nature (1)	Libellé	441 Insertion sociale	442 Santé	443 Logement	444 Insertion professionnelle	445 Evaluation des dépenses engagées	446 Dépenses de structure	447 RSA allocations	448 Autres dépenses au titre du RSA	TOTAL DU CHAPITRE
	DEPENSES	0,00	0,00	0,00	0,00	0,00	0,00	0,00	0,00	0,00
	RECETTES	0,00	0,00	0,00	0,00	0,00	0,00	0,00	0,00	0,00

(1) Détailler les comptes à trois chiffres.

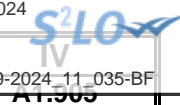

IV – ANNEXES

A – PRESENTATION CROISEE – SECTION D’INVESTISSEMENT – PRESENTATION DETAILLEE

FONCTION 5 – Aménagement des territoires et habitat

Article / compte nature (1)	Libellé	50	51						
		Services communs	Aménagement et services urbains						
		50	510	511	512	513	514	515	518
		Services communs	Services communs	Espaces verts urbains	Eclairage public	Art public	Electrification	Opérations d'aménagement	Autres actions d'aménagement urbain
DEPENSES		0,00	38 960,00	659 592,28	608 482,00	0,00	0,00	0,00	397 488,00
203	Frais d'études, recherche, développement	0,00	0,00	40 000,00	0,00	0,00	0,00	0,00	0,00
204	Subventions d'équipement versées	0,00	0,00	0,00	0,00	0,00	0,00	0,00	247 488,00
212	Agencements et aménagements de terrains	0,00	0,00	60 757,37	0,00	0,00	0,00	0,00	0,00
215	Installat°, matériel, outillage techniq.	0,00	0,00	7 584,76	0,00	0,00	0,00	0,00	0,00
218	Autres immobilisations corporelles	0,00	0,00	114 769,81	0,00	0,00	0,00	0,00	0,00
231	Immobilisations corporelles en cours	0,00	38 000,00	436 480,34	608 482,00	0,00	0,00	0,00	150 000,00
275	Dépôts et cautionnements versés	0,00	960,00	0,00	0,00	0,00	0,00	0,00	0,00
RECETTES		0,00	0,00	0,00	0,00	0,00	0,00	0,00	0,00

(1) Détailler les comptes à trois chiffres.

IV – ANNEXES

IV

A – PRESENTATION CROISEE – SECTION D'INVESTISSEMENT – PRESENTATION DETAILLEE

A1.905

FONCTION 5 – Aménagement des territoires et habitat (suite 1)

Article / compte nature (1)	Libellé	52 Politique de la ville	53 Agglomérations et villes moyennes	54 Espace rural et autres espaces de dév.	55 Habitat (Logement)				
					551 Parc privé de la collectivité	552 Aide au secteur locatif	553 Aide à l'accession à la propriété	554 Aire d'accueil des gens du voyage	555 Logement social
DEPENSES		0,00	0,00	0,00	0,00	0,00	0,00	0,00	0,00
203	Frais d'études, recherche, développement	0,00	0,00	0,00	0,00	0,00	0,00	0,00	0,00
204	Subventions d'équipement versées	0,00	0,00	0,00	0,00	0,00	0,00	0,00	0,00
212	Agencements et aménagements de terrains	0,00	0,00	0,00	0,00	0,00	0,00	0,00	0,00
215	Installat°, matériel, outillage techniq.	0,00	0,00	0,00	0,00	0,00	0,00	0,00	0,00
218	Autres immobilisations corporelles	0,00	0,00	0,00	0,00	0,00	0,00	0,00	0,00
231	Immobilisations corporelles en cours	0,00	0,00	0,00	0,00	0,00	0,00	0,00	0,00
275	Dépôts et cautionnements versés	0,00	0,00	0,00	0,00	0,00	0,00	0,00	0,00
RECETTES		0,00	0,00	0,00	0,00	0,00	0,00	0,00	0,00

(1) Détailler les comptes à trois chiffres.

IV – ANNEXES

A – PRESENTATION CROISEE – SECTION D'INVESTISSEMENT – PRESENTATION DETAILLEE

IV

A1.905

FONCTION 5 – Aménagement des territoires et habitat (suite 2)

Article / compte nature (1)	Libellé	56 Actions en faveur du littoral	57 Techno. de l'information et de la comm.	58 Autres actions		59 Sécurité	TOTAL DU CHAPITRE
				581 Réserves Foncières	588 Autres actions d'aménagement		
DEPENSES		0,00	0,00	0,00	0,00	0,00	1 704 522,28
203	Frais d'études, recherche, développement	0,00	0,00	0,00	0,00	0,00	40 000,00
204	Subventions d'équipement versées	0,00	0,00	0,00	0,00	0,00	247 488,00
212	Agencements et aménagements de terrains	0,00	0,00	0,00	0,00	0,00	60 757,37
215	Installat°, matériel, outillage techniq.	0,00	0,00	0,00	0,00	0,00	7 584,76
218	Autres immobilisations corporelles	0,00	0,00	0,00	0,00	0,00	114 769,81
231	Immobilisations corporelles en cours	0,00	0,00	0,00	0,00	0,00	1 232 962,34
275	Dépôts et cautionnements versés	0,00	0,00	0,00	0,00	0,00	960,00
RECETTES		0,00	0,00	0,00	0,00	0,00	0,00

(1) Détailler les comptes à trois chiffres.

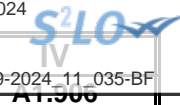

IV – ANNEXES

A – PRESENTATION CROISEE – SECTION D'INVESTISSEMENT – PRESENTATION DETAILLEE

FONCTION 6 – Action économique

Article / compte nature (1)	Libellé	60 Services communs	61 Interventions économiques transversales	62 Structure d'animation et de dév. éco.	63 Actions sectorielles			
					631 Agriculture, pêche et agro-alimentaire		632 Industrie, commerce et artisanat	633 Développement touristique
					6311 Laboratoire	6312 Autres		
DEPENSES		0,00	0,00	4 440,00	0,00	0,00	6 036,80	0,00
205	Licences, procédés, droits similaires	0,00	0,00	838,80	0,00	0,00	0,00	0,00
218	Autres immobilisations corporelles	0,00	0,00	1 788,00	0,00	0,00	0,00	0,00
231	Immobilisations corporelles en cours	0,00	0,00	1 813,20	0,00	0,00	6 036,80	0,00
RECETTES		0,00	0,00	0,00	0,00	0,00	0,00	0,00

(1) Détailler les comptes à trois chiffres.



IV – ANNEXES

IV

A – PRESENTATION CROISEE – SECTION D'INVESTISSEMENT – PRESENTATION DETAILLEE

A1.906

FONCTION 6 – Action économique (suite)

Article / compte nature (1)	Libellé	64 Rayonnement, attractivité du territoire	65 Insertion éco. et éco.sociale, solidaire	66 Maintien et dév. des services publics	67 Recherche et innovation	68 Autres actions	TOTAL DU CHAPITRE
DEPENSES		0,00	0,00	0,00	0,00	0,00	10 476,80
205	Licences, procédés, droits similaires	0,00	0,00	0,00	0,00	0,00	838,80
218	Autres immobilisations corporelles	0,00	0,00	0,00	0,00	0,00	1 788,00
231	Immobilisations corporelles en cours	0,00	0,00	0,00	0,00	0,00	7 850,00
RECETTES		0,00	0,00	0,00	0,00	0,00	0,00

(1) Détailler les comptes à trois chiffres.

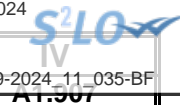

IV – ANNEXES

A – PRESENTATION CROISEE – SECTION D'INVESTISSEMENT – PRESENTATION DETAILLEE

FONCTION 7 – Environnement

Article / compte nature (1)	Libellé	70 Services communs	71 Actions transversales	72 Actions déchets et propreté urbaine					
				720 Services communs collecte et propreté	721 Collecte et traitement des déchets			722 Propreté urbaine	
					7211 Actions prévention et sensibilisation	7212 Collecte des déchets	7213 Tri, valorisation, traitement déchets	7221 Actions prévention et sensibilisation	7222 Action propreté urbaine et nettoiemnt
DEPENSES		0,00	0,00	0,00	0,00	0,00	0,00	40 892,01	
218	Autres immobilisations corporelles	0,00	0,00	0,00	0,00	0,00	0,00	8 892,01	
231	Immobilisations corporelles en cours	0,00	0,00	0,00	0,00	0,00	0,00	32 000,00	
RECETTES		0,00	0,00	0,00	0,00	0,00	0,00	206 664,00	
131	Subv inv rattachées aux actifs amort	0,00	0,00	0,00	0,00	0,00	0,00	206 664,00	

(1) Détailler les comptes à trois chiffres.



IV – ANNEXES

A – PRESENTATION CROISEE – SECTION D'INVESTISSEMENT – PRESENTATION DETAILLEE

IV

A1.907

FONCTION 7 – Environnement (suite 1)

Article / compte nature (1)	Libellé	73 Actions en matière de gestion des eaux					74 Politique de l'air
		731 Politique de l'eau	732 Eau potable	733 Assainissement	734 Eaux pluviales	735 Lutte contre les inondations	
DEPENSES		0,00	0,00	0,00	0,00	0,00	0,00
218	Autres immobilisations corporelles	0,00	0,00	0,00	0,00	0,00	0,00
231	Immobilisations corporelles en cours	0,00	0,00	0,00	0,00	0,00	0,00
RECETTES		0,00	0,00	0,00	0,00	0,00	0,00
131	Subv inv rattachées aux actifs amort	0,00	0,00	0,00	0,00	0,00	0,00

(1) Détailler les comptes à trois chiffres.

IV – ANNEXES

A – PRESENTATION CROISEE – SECTION D'INVESTISSEMENT – PRESENTATION DETAILLEE

IV

A1.907

FONCTION 7 – Environnement (suite 2)

Article / compte nature (1)	Libellé	75 Politique de l'énergie					76	77	78	TOTAL DU CHAPITRE
		751 Réseaux de chaleur et de froid	752 Energie photovoltaïque	753 Energie éolienne	754 Energie hydraulique	758 Autres actions	Préserv. patrim. naturel,risques techno.	Environnement infrastructures transports	Autres actions	
DEPENSES		0,00	0,00	0,00	0,00	0,00	0,00	0,00	0,00	40 892,01
218	Autres immobilisations corporelles	0,00	0,00	0,00	0,00	0,00	0,00	0,00	0,00	8 892,01
231	Immobilisations corporelles en cours	0,00	0,00	0,00	0,00	0,00	0,00	0,00	0,00	32 000,00
RECETTES		0,00	0,00	0,00	0,00	0,00	0,00	0,00	0,00	206 664,00
131	Subv inv rattachées aux actifs amort	0,00	0,00	0,00	0,00	0,00	0,00	0,00	0,00	206 664,00

(1) Détailler les comptes à trois chiffres.

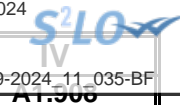

IV – ANNEXES

A – PRESENTATION CROISEE – SECTION D’INVESTISSEMENT – PRESENTATION DETAILLEE

FONCTION 8 – Transports

Article / compte nature (1)	Libellé	80 Services communs	81 Transports scolaires	82 Transports publics de voyageurs						
				820 Services communs	821 Transport sur route	822 Transport ferroviaire	823 Transport fluvial	824 Transport maritime	825 Transport aérien	828 Autres transports
DEPENSES		0,00	0,00	0,00	0,00	0,00	0,00	0,00	0,00	0,00
204	Subventions d'équipement versées	0,00	0,00	0,00	0,00	0,00	0,00	0,00	0,00	0,00
205	Licences, procédés, droits similaires	0,00	0,00	0,00	0,00	0,00	0,00	0,00	0,00	0,00
211	Terrains	0,00	0,00	0,00	0,00	0,00	0,00	0,00	0,00	0,00
215	Installat°, matériel, outillage techniq.	0,00	0,00	0,00	0,00	0,00	0,00	0,00	0,00	0,00
218	Autres immobilisations corporelles	0,00	0,00	0,00	0,00	0,00	0,00	0,00	0,00	0,00
231	Immobilisations corporelles en cours	0,00	0,00	0,00	0,00	0,00	0,00	0,00	0,00	0,00
RECETTES		0,00	0,00	0,00	0,00	0,00	0,00	0,00	0,00	0,00
132	Subv inv rattachées aux actifs non amort	0,00	0,00	0,00	0,00	0,00	0,00	0,00	0,00	0,00
134	Fonds affectés à l'équipement non amort.	0,00	0,00	0,00	0,00	0,00	0,00	0,00	0,00	0,00

(1) Détailler les comptes à trois chiffres.

IV – ANNEXES

A – PRESENTATION CROISEE – SECTION D'INVESTISSEMENT – PRESENTATION DETAILLEE

IV

A1.908

FONCTION 8 – Transports (suite 1)

Article / compte nature (1)	Libellé	83						838
		Transports de marchandises						
		830	831	832	833	834	835	
		Services communs	Fret routier	Fret ferroviaire	Fret fluvial	Fret maritime	Fret aérien	Autres transports
DEPENSES		0,00	0,00	0,00	0,00	0,00	0,00	0,00
204	Subventions d'équipement versées	0,00	0,00	0,00	0,00	0,00	0,00	0,00
205	Licences, procédés, droits similaires	0,00	0,00	0,00	0,00	0,00	0,00	0,00
211	Terrains	0,00	0,00	0,00	0,00	0,00	0,00	0,00
215	Installat*, matériel, outillage techniq.	0,00	0,00	0,00	0,00	0,00	0,00	0,00
218	Autres immobilisations corporelles	0,00	0,00	0,00	0,00	0,00	0,00	0,00
231	Immobilisations corporelles en cours	0,00	0,00	0,00	0,00	0,00	0,00	0,00
RECETTES		0,00	0,00	0,00	0,00	0,00	0,00	0,00
132	Subv inv rattachées aux actifs non amort	0,00	0,00	0,00	0,00	0,00	0,00	0,00
134	Fonds affectés à l'équipement non amort.	0,00	0,00	0,00	0,00	0,00	0,00	0,00

(1) Détailler les comptes à trois chiffres.



IV – ANNEXES

IV

A – PRESENTATION CROISEE – SECTION D'INVESTISSEMENT – PRESENTATION DETAILLEE

A1.908

FONCTION 8 – Transports (suite 2)

Article / compte nature (1)	Libellé	84 Voirie							
		841 Voirie nationale	842 Voirie régionale	843 Voirie départementale	844 Voirie métropolitaine	845 Voirie communale	846 Viabilité hivernale et aléas climatiques	847 Equipements de voirie	849 Sécurité routière
DEPENSES		0,00	0,00	0,00	0,00	9 060 953,83	0,00	714 083,70	0,00
204	Subventions d'équipement versées	0,00	0,00	0,00	0,00	191 692,48	0,00	0,00	0,00
205	Licences, procédés, droits similaires	0,00	0,00	0,00	0,00	12 420,00	0,00	0,00	0,00
211	Terrains	0,00	0,00	0,00	0,00	21 794,35	0,00	0,00	0,00
215	Installat°, matériel, outillage techniq.	0,00	0,00	0,00	0,00	0,00	0,00	610 031,54	0,00
218	Autres immobilisations corporelles	0,00	0,00	0,00	0,00	450 142,55	0,00	0,00	0,00
231	Immobilisations corporelles en cours	0,00	0,00	0,00	0,00	8 384 904,45	0,00	104 052,16	0,00
RECETTES		0,00	0,00	0,00	0,00	1 057 139,00	0,00	0,00	0,00
132	Subv inv rattachées aux actifs non amort	0,00	0,00	0,00	0,00	758 200,00	0,00	0,00	0,00
134	Fonds affectés à l'équipement non amort.	0,00	0,00	0,00	0,00	298 939,00	0,00	0,00	0,00

(1) Détailler les comptes à trois chiffres.

IV – ANNEXES

A – PRESENTATION CROISEE – SECTION D'INVESTISSEMENT – PRESENTATION DETAILLEE

IV

A1.908

FONCTION 8 – Transports (suite 3)

Article / compte nature (1)	Libellé	85 Infrastructures					86 Liaisons multimodales	87 Circulations douces	89 Sécurité	TOTAL DU CHAPITRE
		851 Gares, autres infrastructures routières	852 Gares et autres infrastructures ferrov.	853 Haltes, autres infrastructures fluviales	854 Ports, autres infrastructures portuaires	855 Aéroports et autres infrastructures				
DEPENSES		0,00	0,00	0,00	0,00	0,00	0,00	0,00	9 775 037,53	
204	Subventions d'équipement versées	0,00	0,00	0,00	0,00	0,00	0,00	0,00	191 692,48	
205	Licences, procédés, droits similaires	0,00	0,00	0,00	0,00	0,00	0,00	0,00	12 420,00	
211	Terrains	0,00	0,00	0,00	0,00	0,00	0,00	0,00	21 794,35	
215	Installat°, matériel, outillage techniq.	0,00	0,00	0,00	0,00	0,00	0,00	0,00	610 031,54	
218	Autres immobilisations corporelles	0,00	0,00	0,00	0,00	0,00	0,00	0,00	450 142,55	
231	Immobilisations corporelles en cours	0,00	0,00	0,00	0,00	0,00	0,00	0,00	8 488 956,61	
RECETTES		0,00	0,00	0,00	0,00	0,00	0,00	0,00	1 057 139,00	
132	Subv inv rattachées aux actifs non amort	0,00	0,00	0,00	0,00	0,00	0,00	0,00	758 200,00	
134	Fonds affectés à l'équipement non amort.	0,00	0,00	0,00	0,00	0,00	0,00	0,00	298 939,00	

(1) Détailler les comptes à trois chiffres.

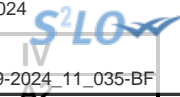

IV – ANNEXES

A – PRESENTATION CROISEE – SECTION DE FONCTIONNEMENT – VUE D’ENSEMBLE

Chapitre nature	Libellé	01 Opérations non ventilables	0 Services généraux (hors 01 et Gestion des fonds européens)	0-5 Gestion des fonds européens	1 Sécurité	2 Enseign., formation prof., apprentissage	3 Cult., vie soc., jeun., sports, loisirs	4 Santé et action sociale (hors APA et RSA / Régularisation de RMI)	4-3 APA
DEPENSES		1 769 481,04	10 086 443,33	0,00	5 049 013,91	7 506 371,30	2 001 345,93	3 850 004,84	0,00
011	Charges à caractère général	230 758,00	3 494 877,61	0,00	548 688,94	4 386 723,14	907 486,05	942 924,85	0,00
012	Charges de personnel et frais assimilés	0,00	5 817 408,05	0,00	2 362 509,16	2 811 211,56	541 609,88	1 936 922,83	0,00
014	Atténuations de produits	466 026,00	0,00	0,00	0,00	0,00	0,00	0,00	0,00
65	Autres charges de gestion courante	104 085,69	765 513,48	0,00	2 135 690,00	308 436,60	552 250,00	956 289,16	0,00
6586	Frais fonctionnement des groupes d'élus	0,00	0,00	0,00	0,00	0,00	0,00	0,00	0,00
66	Charges financières	902 642,55	0,00	0,00	0,00	0,00	0,00	0,00	0,00
67	Charges spécifiques	5 968,80	8 644,19	0,00	2 125,81	0,00	0,00	13 868,00	0,00
68	Dotations aux provisions, dépréciations	60 000,00	0,00	0,00	0,00	0,00	0,00	0,00	0,00
RECETTES		40 430 617,17	1 354 219,00	0,00	209 707,00	686 894,00	110 820,00	1 525 465,00	0,00
013	Atténuations de charges	255 000,00	0,00	0,00	0,00	0,00	0,00	0,00	0,00
70	Prod. services, domaine, ventes diverses	84 218,00	1 046 535,00	0,00	0,00	401 168,00	28 820,00	706 579,00	0,00
73	Impôts et taxes	2 673 434,24	0,00	0,00	0,00	0,00	0,00	0,00	0,00
731	Fiscalité locale	30 617 956,00	0,00	0,00	0,00	0,00	0,00	0,00	0,00
74	Dotations et participations	6 437 805,72	71 000,00	0,00	0,00	10 000,00	0,00	774 936,00	0,00
75	Autres produits de gestion courante	308 183,21	236 684,00	0,00	209 707,00	275 726,00	82 000,00	43 950,00	0,00
76	Produits financiers	54 020,00	0,00	0,00	0,00	0,00	0,00	0,00	0,00
77	Produits spécifiques	0,00	0,00	0,00	0,00	0,00	0,00	0,00	0,00
78	Reprises amort., dépréciations, prov.	0,00	0,00	0,00	0,00	0,00	0,00	0,00	0,00

IV – ANNEXES

IV

A – PRESENTATION CROISEE – SECTION DE FONCTIONNEMENT – VUE D'ENSEMBLE (suite)

A2

Chapitre nature	Libellé	4-4 RSA / Régularisation de RMI	5 Aménagement des territoires et habitat	6 Action économique	7 Environnement	8 Transports	9 Fonction en réserve	TOTAL
DEPENSES		0,00	4 827 140,97	504 948,24	3 000 816,86	1 551 450,17		40 147 016,59
011	Charges à caractère général	0,00	1 757 073,85	214 791,00	2 215 048,36	609 918,64		15 308 290,44
012	Charges de personnel et frais assimilés	0,00	3 060 522,12	259 657,24	785 768,50	579 935,33		18 155 544,67
014	Atténuations de produits	0,00	0,00	0,00	0,00	0,00		466 026,00
65	Autres charges de gestion courante	0,00	9 545,00	30 500,00	0,00	349 735,00		5 212 044,93
6586	Frais fonctionnement des groupes d'élus	0,00	0,00	0,00	0,00	0,00		0,00
66	Charges financières	0,00	0,00	0,00	0,00	0,00		902 642,55
67	Charges spécifiques	0,00	0,00	0,00	0,00	11 861,20		42 468,00
68	Dotations aux provisions, dépréciations	0,00	0,00	0,00	0,00	0,00		60 000,00
RECETTES		0,00	21 400,00	133 500,00	0,00	316 285,00		44 788 907,17
013	Atténuations de charges	0,00	0,00	0,00	0,00	0,00		255 000,00
70	Prod. services, domaine, ventes diverses	0,00	0,00	56 000,00	0,00	298 285,00		2 621 605,00
73	Impôts et taxes	0,00	0,00	0,00	0,00	0,00		2 673 434,24
731	Fiscalité locale	0,00	0,00	60 000,00	0,00	18 000,00		30 695 956,00
74	Dotations et participations	0,00	0,00	17 500,00	0,00	0,00		7 311 241,72
75	Autres produits de gestion courante	0,00	21 400,00	0,00	0,00	0,00		1 177 650,21
76	Produits financiers	0,00	0,00	0,00	0,00	0,00		54 020,00
77	Produits spécifiques	0,00	0,00	0,00	0,00	0,00		0,00
78	Reprises amort., dépréciations, prov.	0,00	0,00	0,00	0,00	0,00		0,00



IV – ANNEXES

A – PRESENTATION CROISEE – SECTION DE FONCTIONNEMENT – PRESENTATION DETAILLEE

01 – OPERATIONS NON VENTILABLES

Article / compte nature (1)	Libellé	01
DEPENSES		Opérations non ventilables
		1 769 481,04
618	Divers	100,00
622	Rémunérations intermédiaires, honoraires	22 008,00
635	Autres impôts, taxes (Admin Impôts)	208 650,00
654	Pertes sur créances irrécouvrables	69 992,58
658	Charges diverses de gestion courante	34 093,11
661	Charges d'intérêts	897 642,55
668	Autres charges financières	5 000,00
673	Titres annulés (sur exercices antérieurs)	5 968,80
681	Dot. amort. et prov. Charges de fonct.	60 000,00
739	Reverst. et restit. sur impôts et taxes	466 026,00
RECETTES		40 430 617,17
641	Rémunérations du personnel	133 000,00
647	Autres charges sociales	122 000,00
703	Redevances utilisation du domaine	84 218,00
731	Fiscalité locale	30 617 956,00
732	Fiscalité reversée	2 663 434,24
738	Autres impôts et taxes	10 000,00
741	D.G.F.	4 800 854,00
744	FCTVA	119 703,72
747	Participations	40 000,00
748	Autres attributions et participations	1 477 248,00
758	Produits divers de gestion courante	308 183,21
761	Produits de participations	3 000,00
768	Autres produits financiers	51 020,00

(1) Détailler les comptes à trois chiffres.

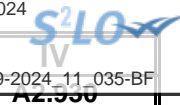

IV – ANNEXES

A – PRESENTATION CROISEE – SECTION DE FONCTIONNEMENT – PRESENTATION DETAILLEE

FONCTION 0 – Services généraux

Article / compte nature (1)	Libellé	02 Administration générale							
		020 Admin. générale de la collectivité	021 Personnel non ventilé	022 Information, communication, publicité	023 Fêtes et cérémonies	024 Aide aux associations	025 Cimetières et pompes funèbres	026 Administration générale de l'Etat	028 Autres moyens généraux
DEPENSES		6 154 591,05	0,00	503 018,58	1 303 442,52	604 782,26	347 188,02	763 024,80	0,00
606	Achats non stockés de matières et fourni	757 979,63	0,00	31 934,00	77 553,45	4 000,00	26 719,60	14 714,18	0,00
613	Locations	240 773,64	0,00	0,00	268 442,59	41 097,26	0,00	414,86	0,00
614	Charges locatives et de copropriété	57 372,00	0,00	0,00	0,00	0,00	0,00	0,00	0,00
615	Entretien et réparations	312 997,36	0,00	1 500,00	19 325,00	500,00	15 154,40	13 080,78	0,00
616	Primes d'assurances	195 185,53	0,00	0,00	0,00	0,00	0,00	0,00	0,00
618	Divers	153 140,96	0,00	20 179,20	11 025,00	0,00	0,00	0,00	0,00
622	Rémunérations intermédiaires, honoraires	102 503,83	0,00	0,00	3 406,83	0,00	0,00	0,00	0,00
623	Pub., publications, relations publiques	61 139,08	0,00	241 243,95	26 782,19	3 700,00	0,00	6 000,00	0,00
625	Déplacements et missions	21 300,00	0,00	0,00	0,00	0,00	0,00	0,00	0,00
626	Frais postaux et frais télécommunication	147 598,40	0,00	300,00	685,44	97,92	1 829,76	0,00	0,00
627	Services bancaires et assimilés	0,00	0,00	0,00	0,00	0,00	50,00	0,00	0,00
628	Divers	228 722,54	0,00	4 700,00	336 639,83	31 000,00	0,00	1 988,40	0,00
633	Impôts, taxes, versements (autre orga.)	58 338,44	0,00	4 431,57	10 039,27	7 076,30	5 006,73	13 531,54	0,00
635	Autres impôts, taxes (Admin Impôts)	2 100,00	0,00	0,00	0,00	0,00	0,00	0,00	0,00
637	Autres impôts, taxes (autres organismes)	10 000,00	0,00	0,00	0,00	0,00	0,00	0,00	0,00
641	Rémunérations du personnel	2 254 380,92	0,00	143 565,03	402 990,14	265 496,35	186 921,56	500 817,71	0,00
645	Charges sécurité sociale et prévoyance	1 041 131,64	0,00	53 691,23	140 652,78	100 859,43	70 145,97	212 477,33	0,00
647	Autres charges sociales	38 554,11	0,00	0,00	200,00	100,00	0,00	0,00	0,00
648	Autres charges de personnel	307 000,00	0,00	0,00	0,00	0,00	0,00	0,00	0,00
652	Frais de séjour, héberg., inhumation	0,00	0,00	0,00	0,00	0,00	9 750,00	0,00	0,00
653	Indemnités	0,00	0,00	0,00	0,00	0,00	0,00	0,00	0,00
657	Charges intervent° cpt prop. - Subvent°	0,00	0,00	0,00	0,00	150 855,00	0,00	0,00	0,00
658	Charges diverses de gestion courante	155 728,78	0,00	1 473,60	5 700,00	0,00	31 610,00	0,00	0,00
673	Titres annulés (sur exercices antérieurs	8 644,19	0,00	0,00	0,00	0,00	0,00	0,00	0,00
RECETTES		1 009 519,00	0,00	93 500,00	100 000,00	16 200,00	64 000,00	71 000,00	0,00
703	Redevances utilisation du domaine	73 710,00	0,00	57 000,00	0,00	0,00	64 000,00	0,00	0,00
704	Travaux	0,00	0,00	0,00	0,00	5 000,00	0,00	0,00	0,00
708	Autres produits	710 325,00	0,00	36 500,00	100 000,00	0,00	0,00	0,00	0,00
747	Participations	0,00	0,00	0,00	0,00	0,00	0,00	7 000,00	0,00
748	Autres attributions et participations	0,00	0,00	0,00	0,00	0,00	0,00	64 000,00	0,00
752	Revenus des immeubles	225 484,00	0,00	0,00	0,00	11 200,00	0,00	0,00	0,00

(1) Détailler les comptes à trois chiffres.

Envoyé en préfecture le 27/11/2024

Reçu en préfecture le 27/11/2024

Publié le



ID : 026-212601983-20241119-2024_11_035-BF



IV – ANNEXES

A – PRESENTATION CROISEE – SECTION DE FONCTIONNEMENT – PRESENTATION DETAILLEE

IV

A2.930

FONCTION 0 – Services généraux (suite 1)

Article / compte nature (1)	Libellé	03 Conseils						
		031 Assemblée délibérante	032 Conseil éco.,social région./Conseil dév.	033 Conseil cult., éduc., env.	034		035 Conseil de territoire	038 Autres instances
					Conseil éco.,soc.,environ.,culture,éduc.			
					0341 Section éco., sociale et environnem.	0342 Section culture, éducation et sports		
DEPENSES		410 396,10	0,00	0,00	0,00	0,00	0,00	0,00
606	Achats non stockés de matières et fourni	0,00	0,00	0,00	0,00	0,00	0,00	0,00
613	Locations	0,00	0,00	0,00	0,00	0,00	0,00	0,00
614	Charges locatives et de copropriété	0,00	0,00	0,00	0,00	0,00	0,00	0,00
615	Entretien et réparations	0,00	0,00	0,00	0,00	0,00	0,00	0,00
616	Primes d'assurances	0,00	0,00	0,00	0,00	0,00	0,00	0,00
618	Divers	0,00	0,00	0,00	0,00	0,00	0,00	0,00
622	Rémunérations intermédiaires, honoraires	0,00	0,00	0,00	0,00	0,00	0,00	0,00
623	Pub., publications, relations publiques	0,00	0,00	0,00	0,00	0,00	0,00	0,00
625	Déplacements et missions	0,00	0,00	0,00	0,00	0,00	0,00	0,00
626	Frais postaux et frais télécommunication	0,00	0,00	0,00	0,00	0,00	0,00	0,00
627	Services bancaires et assimilés	0,00	0,00	0,00	0,00	0,00	0,00	0,00
628	Divers	0,00	0,00	0,00	0,00	0,00	0,00	0,00
633	Impôts, taxes, versements (autre orga.)	0,00	0,00	0,00	0,00	0,00	0,00	0,00
635	Autres impôts, taxes (Admin Impôts)	0,00	0,00	0,00	0,00	0,00	0,00	0,00
637	Autres impôts, taxes (autres organismes)	0,00	0,00	0,00	0,00	0,00	0,00	0,00
641	Rémunérations du personnel	0,00	0,00	0,00	0,00	0,00	0,00	0,00
645	Charges sécurité sociale et prévoyance	0,00	0,00	0,00	0,00	0,00	0,00	0,00
647	Autres charges sociales	0,00	0,00	0,00	0,00	0,00	0,00	0,00
648	Autres charges de personnel	0,00	0,00	0,00	0,00	0,00	0,00	0,00
652	Frais de séjour, héberg., inhumation	0,00	0,00	0,00	0,00	0,00	0,00	0,00
653	Indemnités	410 396,10	0,00	0,00	0,00	0,00	0,00	0,00
657	Charges intervent° cpt prop. - Subvent°	0,00	0,00	0,00	0,00	0,00	0,00	0,00
658	Charges diverses de gestion courante	0,00	0,00	0,00	0,00	0,00	0,00	0,00
673	Titres annulés (sur exercices antérieurs)	0,00	0,00	0,00	0,00	0,00	0,00	0,00
RECETTES		0,00	0,00	0,00	0,00	0,00	0,00	0,00
703	Redevances utilisation du domaine	0,00	0,00	0,00	0,00	0,00	0,00	0,00
704	Travaux	0,00	0,00	0,00	0,00	0,00	0,00	0,00
708	Autres produits	0,00	0,00	0,00	0,00	0,00	0,00	0,00
747	Participations	0,00	0,00	0,00	0,00	0,00	0,00	0,00
748	Autres attributions et participations	0,00	0,00	0,00	0,00	0,00	0,00	0,00

Envoyé en préfecture le 27/11/2024
 Reçu en préfecture le 27/11/2024
 Publié le
 ID : 026-212601983-20241119-2024_11_035-BF



Article / compte nature (1)	Libellé	03 Conseils						035 Conseil de territoire	038 Autres instances
		031 Assemblée délibérante	032 Conseil éco.,social région./Conseil dev.	033 Conseil cult., édu., env.	034 Conseil éco.,soc.,environ.,culture,éduc.				
					0341 Section éco., sociale et environnem.	0342 Section culture, éducation et sports			
752	Revenus des immeubles	0,00	0,00	0,00	0,00	0,00	0,00	0,00	

(1) Détailler les comptes à trois chiffres.

IV – ANNEXES

IV

A – PRESENTATION CROISEE – SECTION DE FONCTIONNEMENT – PRESENTATION DETAILLEE

A2.930

FONCTION 0 – Services généraux (suite 2)

Article / compte nature (1)	Libellé	04 Coop.décent.act° interrég.eur.intern.					TOTAL DU CHAPITRE
		041 Action relevant de la subvention globale	042 Actions interrégionales	043 Actions européennes	044 Aide publique au développement	048 Autres actions	
DEPENSES		0,00	0,00	0,00	0,00	0,00	10 086 443,33
606	Achats non stockés de matières et fourni	0,00	0,00	0,00	0,00	0,00	912 900,86
613	Locations	0,00	0,00	0,00	0,00	0,00	550 728,35
614	Charges locatives et de copropriété	0,00	0,00	0,00	0,00	0,00	57 372,00
615	Entretien et réparations	0,00	0,00	0,00	0,00	0,00	362 557,54
616	Primes d'assurances	0,00	0,00	0,00	0,00	0,00	195 185,53
618	Divers	0,00	0,00	0,00	0,00	0,00	184 345,16
622	Rémunérations intermédiaires, honoraires	0,00	0,00	0,00	0,00	0,00	105 910,66
623	Pub., publications, relations publiques	0,00	0,00	0,00	0,00	0,00	338 865,22
625	Déplacements et missions	0,00	0,00	0,00	0,00	0,00	21 300,00
626	Frais postaux et frais télécommunication	0,00	0,00	0,00	0,00	0,00	150 511,52
627	Services bancaires et assimilés	0,00	0,00	0,00	0,00	0,00	50,00
628	Divers	0,00	0,00	0,00	0,00	0,00	603 050,77
633	Impôts, taxes, versements (autre orga.)	0,00	0,00	0,00	0,00	0,00	98 423,85
635	Autres impôts, taxes (Admin Impôts)	0,00	0,00	0,00	0,00	0,00	2 100,00
637	Autres impôts, taxes (autres organismes)	0,00	0,00	0,00	0,00	0,00	10 000,00
641	Rémunérations du personnel	0,00	0,00	0,00	0,00	0,00	3 754 171,71
645	Charges sécurité sociale et prévoyance	0,00	0,00	0,00	0,00	0,00	1 618 958,38
647	Autres charges sociales	0,00	0,00	0,00	0,00	0,00	38 854,11
648	Autres charges de personnel	0,00	0,00	0,00	0,00	0,00	307 000,00
652	Frais de séjour, héberg., inhumation	0,00	0,00	0,00	0,00	0,00	9 750,00
653	Indemnités	0,00	0,00	0,00	0,00	0,00	410 396,10
657	Charges intervent° cpt prop. - Subvent°	0,00	0,00	0,00	0,00	0,00	150 855,00
658	Charges diverses de gestion courante	0,00	0,00	0,00	0,00	0,00	194 512,38
673	Titres annulés (sur exercices antérieurs)	0,00	0,00	0,00	0,00	0,00	8 644,19
RECETTES		0,00	0,00	0,00	0,00	0,00	1 354 219,00
703	Redevances utilisation du domaine	0,00	0,00	0,00	0,00	0,00	194 710,00
704	Travaux	0,00	0,00	0,00	0,00	0,00	5 000,00
708	Autres produits	0,00	0,00	0,00	0,00	0,00	846 825,00
747	Participations	0,00	0,00	0,00	0,00	0,00	7 000,00
748	Autres attributions et participations	0,00	0,00	0,00	0,00	0,00	64 000,00
752	Revenus des immeubles	0,00	0,00	0,00	0,00	0,00	236 684,00

(1) Détailler les comptes à trois chiffres.

Envoyé en préfecture le 27/11/2024

Reçu en préfecture le 27/11/2024

Publié le



ID : 026-212601983-20241119-2024_11_035-BF

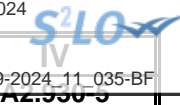

IV – ANNEXES

A – PRESENTATION CROISEE – SECTION DE FONCTIONNEMENT – PRESENTATION DETAILLEE

FONCTION 0-5 – Gestion des fonds européens

Article / compte nature (1)	Libellé	051 FSE	052 FEDER	058 Autres		TOTAL DU CHAPITRE
				0580 FEADER	0581 FEAMP	
	DEPENSES	0,00	0,00	0,00	0,00	0,00
	RECETTES	0,00	0,00	0,00	0,00	0,00

(1) Détailler les comptes à trois chiffres.

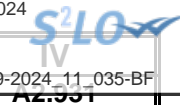

IV – ANNEXES

A – PRESENTATION CROISEE – SECTION DE FONCTIONNEMENT – PRESENTATION DETAILLEE

FONCTION 1 – Sécurité

Article / compte nature (1)	Libellé	10 Services communs	11 Police, sécurité, justice	12 Incendie et secours	13 Hygiène et salubrité publique	18 Autres interv. protect. personnes, biens	TOTAL DU CHAPITRE
DEPENSES		0,00	2 898 545,91	2 107 690,00	40 743,00	2 035,00	5 049 013,91
606	Achats non stockés de matières et fourni	0,00	95 948,00	500,00	19 908,00	2 035,00	118 391,00
612	Redevances de crédit-bail	0,00	232 236,80	0,00	0,00	0,00	232 236,80
613	Locations	0,00	2 803,30	0,00	0,00	0,00	2 803,30
615	Entretien et réparations	0,00	78 760,00	0,00	11 835,00	0,00	90 595,00
618	Divers	0,00	18 000,00	0,00	0,00	0,00	18 000,00
622	Rémunérations intermédiaires, honoraires	0,00	41 710,00	0,00	0,00	0,00	41 710,00
623	Pub., publications, relations publiques	0,00	1 000,00	0,00	0,00	0,00	1 000,00
626	Frais postaux et frais télécommunication	0,00	3 243,84	0,00	0,00	0,00	3 243,84
628	Divers	0,00	28 169,00	0,00	9 000,00	0,00	37 169,00
633	Impôts, taxes, versements (autre orga.)	0,00	38 974,66	0,00	0,00	0,00	38 974,66
637	Autres impôts, taxes (autres organismes)	0,00	3 540,00	0,00	0,00	0,00	3 540,00
641	Rémunérations du personnel	0,00	1 735 510,64	0,00	0,00	0,00	1 735 510,64
645	Charges sécurité sociale et prévoyance	0,00	562 464,12	0,00	0,00	0,00	562 464,12
647	Autres charges sociales	0,00	25 559,74	0,00	0,00	0,00	25 559,74
651	Charges interv. cpt propre - Aides pers.	0,00	0,00	300,00	0,00	0,00	300,00
655	Contributions obligatoires	0,00	0,00	2 106 890,00	0,00	0,00	2 106 890,00
658	Charges diverses de gestion courante	0,00	28 500,00	0,00	0,00	0,00	28 500,00
673	Titres annulés (sur exercices antérieurs)	0,00	2 125,81	0,00	0,00	0,00	2 125,81
RECETTES		0,00	209 707,00	0,00	0,00	0,00	209 707,00
752	Revenus des immeubles	0,00	179 457,00	0,00	0,00	0,00	179 457,00
758	Produits divers de gestion courante	0,00	30 250,00	0,00	0,00	0,00	30 250,00

(1) Détailler les comptes à trois chiffres.

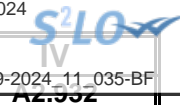

IV – ANNEXES

A – PRESENTATION CROISEE – SECTION DE FONCTIONNEMENT – PRESENTATION DETAILLEE

FONCTION 2 – Enseignement, formation professionnelle et apprentissage

Article / compte nature (1)	Libellé	20	21			22			23	24
		Services communs	Enseignement du premier degré			Enseignement du second degré			Enseignement supérieur	Cités scolaires
		201	211	212	213	221	222	223		
		Services communs	Ecoles maternelles	Ecoles primaires	Classes regroupées	Collèges	Lycées publics	Lycées privés		
DEPENSES		3 117 272,24	284 130,88	498 999,65	1 558 576,11	0,00	0,00	0,00	0,00	0,00
606	Achats non stockés de matières et fourni	1 000,00	216 763,50	388 887,90	573 154,50	0,00	0,00	0,00	0,00	0,00
611	Contrats de prestations de services	0,00	0,00	0,00	0,00	0,00	0,00	0,00	0,00	0,00
613	Locations	0,00	11 880,00	0,00	1 000,00	0,00	0,00	0,00	0,00	0,00
615	Entretien et réparations	0,00	50 087,38	61 388,15	102 648,58	0,00	0,00	0,00	0,00	0,00
617	Etudes et recherches	12 000,00	0,00	0,00	0,00	0,00	0,00	0,00	0,00	0,00
618	Divers	0,00	0,00	5 056,00	0,00	0,00	0,00	0,00	0,00	0,00
621	Personnel extérieur au service	6 000,00	0,00	0,00	0,00	0,00	0,00	0,00	0,00	0,00
622	Rémunérations intermédiaires, honoraires	0,00	0,00	0,00	0,00	0,00	0,00	0,00	0,00	0,00
623	Pub., publications, relations publiques	0,00	0,00	12 000,00	0,00	0,00	0,00	0,00	0,00	0,00
626	Frais postaux et frais télécommunication	391,68	4 400,00	6 900,00	8 700,00	0,00	0,00	0,00	0,00	0,00
628	Divers	0,00	1 000,00	11 000,00	871 073,03	0,00	0,00	0,00	0,00	0,00
633	Impôts, taxes, versements (autre orga.)	55 831,96	0,00	0,00	0,00	0,00	0,00	0,00	0,00	0,00
641	Rémunérations du personnel	1 957 591,26	0,00	0,00	0,00	0,00	0,00	0,00	0,00	0,00
645	Charges sécurité sociale et prévoyance	791 788,34	0,00	0,00	0,00	0,00	0,00	0,00	0,00	0,00
655	Contributions obligatoires	0,00	0,00	0,00	2 000,00	0,00	0,00	0,00	0,00	0,00
657	Charges intervent° cpt prop. - Subvent°	292 669,00	0,00	0,00	0,00	0,00	0,00	0,00	0,00	0,00
658	Charges diverses de gestion courante	0,00	0,00	13 767,60	0,00	0,00	0,00	0,00	0,00	0,00
RECETTES		459 670,00	0,00	0,00	10 000,00	0,00	0,00	0,00	0,00	0,00
708	Autres produits	401 168,00	0,00	0,00	0,00	0,00	0,00	0,00	0,00	0,00
747	Participations	0,00	0,00	0,00	10 000,00	0,00	0,00	0,00	0,00	0,00
752	Revenus des immeubles	58 502,00	0,00	0,00	0,00	0,00	0,00	0,00	0,00	0,00
758	Produits divers de gestion courante	0,00	0,00	0,00	0,00	0,00	0,00	0,00	0,00	0,00

(1) Détailler les comptes à trois chiffres.

IV – ANNEXES

IV

A – PRESENTATION CROISEE – SECTION DE FONCTIONNEMENT – PRESENTATION DETAILLEE

A2.932

FONCTION 2 – Enseignement, formation professionnelle et apprentissage (suite 1)

Article / compte nature (1)	Libellé	25 Formation professionnelle												258 Autres
		251 Insertion sociale et professionnelle	252 Formation professionnalisante personnes	253 Formation certifiante des personnes	254 Formation des actifs occupés	255 Rémunération des stagiaires	256 CNFPT - Formation des actifs occupés					257 CNFPT et CDG - missions spécifiques		
							2561 Missions statutaires et réglementaires	2562 Développement des compétences	2563 Évolution et transition professionnelle	2564 Organisation des activités pédagogiques	2565 Autres	2571 Concours	2572 Missions administratives	
DEPENSES		584,50	0,00	0,00	0,00	0,00	0,00	0,00	0,00	0,00	0,00	0,00	0,00	108 295,00
606	Achats non stockés de matières et fourni	0,00	0,00	0,00	0,00	0,00	0,00	0,00	0,00	0,00	0,00	0,00	0,00	66 950,00
611	Contrats de prestations de services	0,00	0,00	0,00	0,00	0,00	0,00	0,00	0,00	0,00	0,00	0,00	0,00	0,00
613	Locations	0,00	0,00	0,00	0,00	0,00	0,00	0,00	0,00	0,00	0,00	0,00	0,00	0,00
615	Entretien et réparations	584,50	0,00	0,00	0,00	0,00	0,00	0,00	0,00	0,00	0,00	0,00	0,00	24 345,00
617	Etudes et recherches	0,00	0,00	0,00	0,00	0,00	0,00	0,00	0,00	0,00	0,00	0,00	0,00	0,00
618	Divers	0,00	0,00	0,00	0,00	0,00	0,00	0,00	0,00	0,00	0,00	0,00	0,00	0,00
621	Personnel extérieur au service	0,00	0,00	0,00	0,00	0,00	0,00	0,00	0,00	0,00	0,00	0,00	0,00	0,00
622	Rémunérations intermédiaires, honoraires	0,00	0,00	0,00	0,00	0,00	0,00	0,00	0,00	0,00	0,00	0,00	0,00	0,00
623	Pub., publications, relations publiques	0,00	0,00	0,00	0,00	0,00	0,00	0,00	0,00	0,00	0,00	0,00	0,00	0,00
626	Frais postaux et frais télécommunication	0,00	0,00	0,00	0,00	0,00	0,00	0,00	0,00	0,00	0,00	0,00	0,00	0,00
628	Divers	0,00	0,00	0,00	0,00	0,00	0,00	0,00	0,00	0,00	0,00	0,00	0,00	17 000,00
633	Impôts, taxes, versements (autre orga.)	0,00	0,00	0,00	0,00	0,00	0,00	0,00	0,00	0,00	0,00	0,00	0,00	0,00
641	Rémunérations du personnel	0,00	0,00	0,00	0,00	0,00	0,00	0,00	0,00	0,00	0,00	0,00	0,00	0,00
645	Charges sécurité sociale et prévoyance	0,00	0,00	0,00	0,00	0,00	0,00	0,00	0,00	0,00	0,00	0,00	0,00	0,00
655	Contributions obligatoires	0,00	0,00	0,00	0,00	0,00	0,00	0,00	0,00	0,00	0,00	0,00	0,00	0,00
657	Charges intervent° cpt prop.	0,00	0,00	0,00	0,00	0,00	0,00	0,00	0,00	0,00	0,00	0,00	0,00	0,00
	- Subvent°													



Article / compte nature (1)	Libellé	25 Formation professionnelle												258 Autres
		251 Insertion sociale et professionnelle	252 Formation professionnalisante personnes	253 Formation certifiante des personnes	254 Formation des actifs occupés	255 Rémunération des stagiaires	256 CNFPT - Formation des actifs occupés					257 CNFPT et CDG - missions spécifiques		
							2561 Missions statutaires et réglementaires	2562 Développement des compétences	2563 Évolution et transition professionnelle	2564 Organisation des activités pédagogiques	2565 Autres	2571 Concours	2572 Missions administratives	
658	Charges diverses de gestion courante	0,00	0,00	0,00	0,00	0,00	0,00	0,00	0,00	0,00	0,00	0,00	0,00	0,00
RECETTES		0,00	0,00	0,00	0,00	0,00	0,00	0,00	0,00	0,00	0,00	0,00	0,00	0,00
708	Autres produits	0,00	0,00	0,00	0,00	0,00	0,00	0,00	0,00	0,00	0,00	0,00	0,00	0,00
747	Participations	0,00	0,00	0,00	0,00	0,00	0,00	0,00	0,00	0,00	0,00	0,00	0,00	0,00
752	Revenus des immeubles	0,00	0,00	0,00	0,00	0,00	0,00	0,00	0,00	0,00	0,00	0,00	0,00	0,00
758	Produits divers de gestion courante	0,00	0,00	0,00	0,00	0,00	0,00	0,00	0,00	0,00	0,00	0,00	0,00	0,00

(1) Détailler les comptes à trois chiffres.

IV – ANNEXES

IV

A – PRESENTATION CROISEE – SECTION DE FONCTIONNEMENT – PRESENTATION DETAILLEE

A2.932

FONCTION 2 – Enseignement, formation professionnelle et apprentissage (suite 2)

Article / compte nature (1)	Libellé	26 Apprentissage	27 Formation sanitaire et sociale	28 Autres services périscolaires et annexes					29 Sécurité	TOTAL DU CHAPITRE
				281 Hébergement et restauration scolaires	282 Sport scolaire	283 Médecine scolaire	284 Classes de découverte	288 Autre service annexe de l'enseignement		
DEPENSES		0,00	0,00	1 931 331,92	6 681,00	500,00	0,00	0,00	0,00	7 506 371,30
606	Achats non stockés de matières et fourni	0,00	0,00	20 408,00	816,00	500,00	0,00	0,00	0,00	1 268 479,90
611	Contrats de prestations de services	0,00	0,00	1 887 158,36	0,00	0,00	0,00	0,00	0,00	1 887 158,36
613	Locations	0,00	0,00	4 608,00	0,00	0,00	0,00	0,00	0,00	17 488,00
615	Entretien et réparations	0,00	0,00	14 275,00	4 365,00	0,00	0,00	0,00	0,00	257 693,61
617	Etudes et recherches	0,00	0,00	0,00	0,00	0,00	0,00	0,00	0,00	12 000,00
618	Divers	0,00	0,00	0,00	0,00	0,00	0,00	0,00	0,00	5 056,00
621	Personnel extérieur au service	0,00	0,00	0,00	0,00	0,00	0,00	0,00	0,00	6 000,00
622	Rémunérations intermédiaires, honoraires	0,00	0,00	4 440,00	0,00	0,00	0,00	0,00	0,00	4 440,00
623	Pub., publications, relations publiques	0,00	0,00	0,00	0,00	0,00	0,00	0,00	0,00	12 000,00
626	Frais postaux et frais télécommunication	0,00	0,00	442,56	1 500,00	0,00	0,00	0,00	0,00	22 334,24
628	Divers	0,00	0,00	0,00	0,00	0,00	0,00	0,00	0,00	900 073,03
633	Impôts, taxes, versements (autre orga.)	0,00	0,00	0,00	0,00	0,00	0,00	0,00	0,00	55 831,96
641	Rémunérations du personnel	0,00	0,00	0,00	0,00	0,00	0,00	0,00	0,00	1 957 591,26
645	Charges sécurité sociale et prévoyance	0,00	0,00	0,00	0,00	0,00	0,00	0,00	0,00	791 788,34
655	Contributions obligatoires	0,00	0,00	0,00	0,00	0,00	0,00	0,00	0,00	2 000,00
657	Charges intervent° cpt prop. - Subvent°	0,00	0,00	0,00	0,00	0,00	0,00	0,00	0,00	292 669,00
658	Charges diverses de gestion courante	0,00	0,00	0,00	0,00	0,00	0,00	0,00	0,00	13 767,60
RECETTES		0,00	0,00	217 224,00	0,00	0,00	0,00	0,00	0,00	686 894,00
708	Autres produits	0,00	0,00	0,00	0,00	0,00	0,00	0,00	0,00	401 168,00
747	Participations	0,00	0,00	0,00	0,00	0,00	0,00	0,00	0,00	10 000,00
752	Revenus des immeubles	0,00	0,00	0,00	0,00	0,00	0,00	0,00	0,00	58 502,00
758	Produits divers de gestion courante	0,00	0,00	217 224,00	0,00	0,00	0,00	0,00	0,00	217 224,00

(1) Détailler les comptes à trois chiffres.

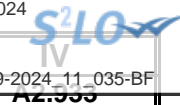

IV – ANNEXES

A – PRESENTATION CROISEE – SECTION DE FONCTIONNEMENT – PRESENTATION DETAILLEE

FONCTION 3 – Culture, vie sociale, jeunesse, sports et loisirs

Article / compte nature (1)	Libellé	30 Services communs	31 Culture							
			311 Activités artist.,actions et manif.cult.	312 Patrimoine	313 Bibliothèques, médiathèques	314 Musées	315 Services d'archives	316 Théâtres et spectacles vivants	317 Cinémas et autres salles de spectacles	318 Archéologie préventive
DEPENSES		665 610,87	3 793,52	41 450,00	0,00	319 958,73	0,00	290 394,41	65 716,38	0,00
606	Achats non stockés de matières et fourni	15 512,92	1 000,00	36 320,00	0,00	44 524,15	0,00	0,00	51 195,00	0,00
613	Locations	43 721,16	0,00	0,00	0,00	4,06	0,00	0,00	0,00	0,00
615	Entretien et réparations	4 329,35	0,00	4 850,00	0,00	20 850,00	0,00	0,00	12 710,50	0,00
616	Primes d'assurances	0,00	350,00	0,00	0,00	100,00	0,00	0,00	0,00	0,00
618	Divers	0,00	0,00	0,00	0,00	400,00	0,00	5,68	0,00	0,00
622	Rémunérations intermédiaires, honoraires	42,50	0,00	0,00	0,00	0,00	0,00	0,00	0,00	0,00
623	Pub., publications, relations publiques	15 431,28	0,00	0,00	0,00	0,00	0,00	0,00	0,00	0,00
624	Transports biens, transports collectifs	0,00	0,00	0,00	0,00	0,00	0,00	0,00	0,00	0,00
626	Frais postaux et frais télécommunication	587,52	880,00	280,00	0,00	626,72	0,00	0,00	1 810,88	0,00
627	Services bancaires et assimilés	300,00	0,00	0,00	0,00	0,00	0,00	0,00	0,00	0,00
628	Divers	60 436,14	1 563,52	0,00	0,00	3 032,65	0,00	0,00	0,00	0,00
633	Impôts, taxes, versements (autre orga.)	0,00	0,00	0,00	0,00	4 758,46	0,00	4 566,35	0,00	0,00
641	Rémunérations du personnel	0,00	0,00	0,00	0,00	176 667,05	0,00	219 567,67	0,00	0,00
645	Charges sécurité sociale et prévoyance	0,00	0,00	0,00	0,00	68 995,64	0,00	66 254,71	0,00	0,00
647	Autres charges sociales	0,00	0,00	0,00	0,00	0,00	0,00	0,00	0,00	0,00
657	Charges intervent° cpt prop. - Subvent°	525 000,00	0,00	0,00	0,00	0,00	0,00	0,00	0,00	0,00
658	Charges diverses de gestion courante	250,00	0,00	0,00	0,00	0,00	0,00	0,00	0,00	0,00
RECETTES		12 000,00	0,00	0,00	0,00	0,00	89 000,00	0,00	0,00	0,00
708	Autres produits	0,00	0,00	0,00	0,00	0,00	19 000,00	0,00	0,00	0,00
752	Revenus des immeubles	0,00	0,00	0,00	0,00	0,00	70 000,00	0,00	0,00	0,00
758	Produits divers de gestion courante	12 000,00	0,00	0,00	0,00	0,00	0,00	0,00	0,00	0,00

(1) Détailler les comptes à trois chiffres.

Envoyé en préfecture le 27/11/2024

Reçu en préfecture le 27/11/2024

Publié le



ID : 026-212601983-20241119-2024_11_035-BF

IV – ANNEXES

A – PRESENTATION CROISEE – SECTION DE FONCTIONNEMENT – PRESENTATION DETAILLEE

IV

A2.933

FONCTION 3 – Culture, vie sociale, jeunesse, sports et loisirs (suite 1)

Article / compte nature (1)	Libellé	32 Sports (autres que scolaires)					
		321 Salles de sport, gymnases	322 Stades	323 Piscines	324 Centres de formation sportifs	325 Autres équipements sportifs ou loisirs	326 Manifestations sportives
DEPENSES		5 916,51	434 829,06	0,00	0,00	133 777,45	0,00
606	Achats non stockés de matières et fourni	0,00	247 917,48	0,00	0,00	82 181,22	0,00
613	Locations	0,00	110 578,99	0,00	0,00	14 435,90	0,00
615	Entretien et réparations	0,00	70 422,59	0,00	0,00	35 980,33	0,00
616	Primes d'assurances	0,00	0,00	0,00	0,00	0,00	0,00
618	Divers	0,00	200,00	0,00	0,00	0,00	0,00
622	Rémunérations intermédiaires, honoraires	0,00	0,00	0,00	0,00	0,00	0,00
623	Pub., publications, relations publiques	0,00	0,00	0,00	0,00	0,00	0,00
624	Transports biens, transports collectifs	0,00	810,00	0,00	0,00	0,00	0,00
626	Frais postaux et frais télécommunication	0,00	2 800,00	0,00	0,00	280,00	0,00
627	Services bancaires et assimilés	0,00	0,00	0,00	0,00	0,00	0,00
628	Divers	5 916,51	1 700,00	0,00	0,00	500,00	0,00
633	Impôts, taxes, versements (autre orga.)	0,00	0,00	0,00	0,00	0,00	0,00
641	Rémunérations du personnel	0,00	0,00	0,00	0,00	0,00	0,00
645	Charges sécurité sociale et prévoyance	0,00	0,00	0,00	0,00	0,00	0,00
647	Autres charges sociales	0,00	400,00	0,00	0,00	400,00	0,00
657	Charges intervent° cpt prop. - Subvent°	0,00	0,00	0,00	0,00	0,00	0,00
658	Charges diverses de gestion courante	0,00	0,00	0,00	0,00	0,00	0,00
RECETTES		0,00	0,00	0,00	0,00	9 820,00	0,00
708	Autres produits	0,00	0,00	0,00	0,00	9 820,00	0,00
752	Revenus des immeubles	0,00	0,00	0,00	0,00	0,00	0,00
758	Produits divers de gestion courante	0,00	0,00	0,00	0,00	0,00	0,00

(1) Détailler les comptes à trois chiffres.

IV – ANNEXES

A – PRESENTATION CROISEE – SECTION DE FONCTIONNEMENT – PRESENTATION DETAILLEE

IV

A2.933

FONCTION 3 – Culture, vie sociale, jeunesse, sports et loisirs (suite 2)

Article / compte nature (1)	Libellé	33 Jeunesse (action socio-éduc.) et loisirs			34 Vie sociale et citoyenne		39 Sécurité	TOTAL DU CHAPITRE
		331 Centres de loisirs	332 Colonies de vacances	338 Autres activités pour les jeunes	341 Egalité entre les femmes et les hommes	348 Autres		
DEPENSES		0,00	0,00	39 899,00	0,00	0,00	0,00	2 001 345,93
606	Achats non stockés de matières et fourni	0,00	0,00	7 619,00	0,00	0,00	0,00	486 269,77
613	Locations	0,00	0,00	0,00	0,00	0,00	0,00	168 740,11
615	Entretien et réparations	0,00	0,00	5 000,00	0,00	0,00	0,00	154 142,77
616	Primes d'assurances	0,00	0,00	0,00	0,00	0,00	0,00	450,00
618	Divers	0,00	0,00	0,00	0,00	0,00	0,00	605,68
622	Rémunérations intermédiaires, honoraires	0,00	0,00	0,00	0,00	0,00	0,00	42,50
623	Pub., publications, relations publiques	0,00	0,00	0,00	0,00	0,00	0,00	15 431,28
624	Transports biens, transports collectifs	0,00	0,00	0,00	0,00	0,00	0,00	810,00
626	Frais postaux et frais télécommunication	0,00	0,00	280,00	0,00	0,00	0,00	7 545,12
627	Services bancaires et assimilés	0,00	0,00	0,00	0,00	0,00	0,00	300,00
628	Divers	0,00	0,00	0,00	0,00	0,00	0,00	73 148,82
633	Impôts, taxes, versements (autre orga.)	0,00	0,00	0,00	0,00	0,00	0,00	9 324,81
641	Rémunérations du personnel	0,00	0,00	0,00	0,00	0,00	0,00	396 234,72
645	Charges sécurité sociale et prévoyance	0,00	0,00	0,00	0,00	0,00	0,00	135 250,35
647	Autres charges sociales	0,00	0,00	0,00	0,00	0,00	0,00	800,00
657	Charges intervent° cpt prop. - Subvent°	0,00	0,00	27 000,00	0,00	0,00	0,00	552 000,00
658	Charges diverses de gestion courante	0,00	0,00	0,00	0,00	0,00	0,00	250,00
RECETTES		0,00	0,00	0,00	0,00	0,00	0,00	110 820,00
708	Autres produits	0,00	0,00	0,00	0,00	0,00	0,00	28 820,00
752	Revenus des immeubles	0,00	0,00	0,00	0,00	0,00	0,00	70 000,00
758	Produits divers de gestion courante	0,00	0,00	0,00	0,00	0,00	0,00	12 000,00

(1) Détailler les comptes à trois chiffres.

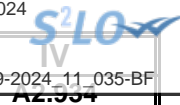

IV – ANNEXES

A – PRESENTATION CROISEE – SECTION DE FONCTIONNEMENT – PRESENTATION DETAILLEE

FONCTION 4 – Santé et action sociale (hors APA et RSA/Régularisation de RMI)

Article / compte nature (1)	Libellé	41 Santé					
		410 Services communs	411 PMI et planification familiale	412 Prévention et éducation pour la santé	413 Sécurité alimentaire	414 Dispensaires et autres éts sanitaires	418 Autres actions
DEPENSES		0,00	0,00	1 200,00	0,00	537 601,14	0,00
606	Achats non stockés de matières et fourni	0,00	0,00	0,00	0,00	17 813,93	0,00
611	Contrats de prestations de services	0,00	0,00	0,00	0,00	0,00	0,00
613	Locations	0,00	0,00	0,00	0,00	15 212,84	0,00
614	Charges locatives et de copropriété	0,00	0,00	0,00	0,00	972,00	0,00
615	Entretien et réparations	0,00	0,00	0,00	0,00	6 521,00	0,00
618	Divers	0,00	0,00	0,00	0,00	2 800,00	0,00
621	Personnel extérieur au service	0,00	0,00	0,00	0,00	0,00	0,00
622	Rémunérations intermédiaires, honoraires	0,00	0,00	0,00	0,00	0,00	0,00
623	Pub., publications, relations publiques	0,00	0,00	0,00	0,00	273,60	0,00
624	Transports biens, transports collectifs	0,00	0,00	0,00	0,00	0,00	0,00
626	Frais postaux et frais télécommunication	0,00	0,00	1 200,00	0,00	1 489,08	0,00
627	Services bancaires et assimilés	0,00	0,00	0,00	0,00	250,00	0,00
628	Divers	0,00	0,00	0,00	0,00	25 650,00	0,00
633	Impôts, taxes, versements (autre orga.)	0,00	0,00	0,00	0,00	9 727,58	0,00
641	Rémunérations du personnel	0,00	0,00	0,00	0,00	313 327,90	0,00
645	Charges sécurité sociale et prévoyance	0,00	0,00	0,00	0,00	120 828,21	0,00
657	Charges intervent* cpt prop. - Subvent*	0,00	0,00	0,00	0,00	0,00	0,00
658	Charges diverses de gestion courante	0,00	0,00	0,00	0,00	8 867,00	0,00
673	Titres annulés (sur exercices antérieurs	0,00	0,00	0,00	0,00	13 868,00	0,00
RECETTES		0,00	0,00	0,00	0,00	495 850,00	0,00
706	Prestations de services	0,00	0,00	0,00	0,00	293 000,00	0,00
708	Autres produits	0,00	0,00	0,00	0,00	0,00	0,00
747	Participations	0,00	0,00	0,00	0,00	202 850,00	0,00
752	Revenus des immeubles	0,00	0,00	0,00	0,00	0,00	0,00
758	Produits divers de gestion courante	0,00	0,00	0,00	0,00	0,00	0,00

(1) Détailler les comptes à trois chiffres.

IV – ANNEXES

IV

A – PRESENTATION CROISEE – SECTION DE FONCTIONNEMENT – PRESENTATION DETAILLEE

A2.934

FONCTION 4 – Santé et action sociale (hors APA et RSA/Régularisation de RMI) (suite 1)

Article / compte nature (1)	Libellé	42 Action sociale							
		420 Services communs	421 Famille et enfance				422 Petite enfance		
			4211 Actions en faveur de la maternité	4212 Aides à la famille	4213 Aides sociales à l'enfance	4214 Adolescence	4221 Crèches et garderies	4222 Multi accueil	4228 Autres actions pour la petite enfance
DEPENSES		1 858 580,42	0,00	0,00	1 408 687,46	0,00	0,00	0,00	
606	Achats non stockés de matières et fourni	26 638,16	0,00	0,00	60 794,46	0,00	0,00	0,00	
611	Contrats de prestations de services	185 277,98	0,00	0,00	0,00	0,00	0,00	0,00	
613	Locations	99,84	0,00	0,00	27 335,27	0,00	0,00	0,00	
614	Charges locatives et de copropriété	0,00	0,00	0,00	11 848,00	0,00	0,00	0,00	
615	Entretien et réparations	7 250,00	0,00	0,00	22 632,11	0,00	0,00	0,00	
618	Divers	0,00	0,00	0,00	2 700,00	0,00	0,00	0,00	
621	Personnel extérieur au service	0,00	0,00	0,00	3 793,52	0,00	0,00	0,00	
622	Rémunérations intermédiaires, honoraires	17 500,00	0,00	0,00	280 000,00	0,00	0,00	0,00	
623	Pub., publications, relations publiques	0,00	0,00	0,00	2 000,00	0,00	0,00	0,00	
624	Transports biens, transports collectifs	0,00	0,00	0,00	12 175,00	0,00	0,00	0,00	
626	Frais postaux et frais télécommunication	928,48	0,00	0,00	7 381,28	0,00	0,00	0,00	
627	Services bancaires et assimilés	0,00	0,00	0,00	0,00	0,00	0,00	0,00	
628	Divers	81 846,00	0,00	0,00	80 400,00	0,00	0,00	0,00	
633	Impôts, taxes, versements (autre orga.)	9 352,11	0,00	0,00	18 172,35	0,00	0,00	0,00	
641	Rémunérations du personnel	435 291,36	0,00	0,00	632 497,98	0,00	0,00	0,00	
645	Charges sécurité sociale et prévoyance	152 097,13	0,00	0,00	241 834,69	0,00	0,00	0,00	
657	Charges intervent° cpt prop. - Subvent°	939 299,36	0,00	0,00	0,00	0,00	0,00	0,00	
658	Charges diverses de gestion courante	3 000,00	0,00	0,00	5 122,80	0,00	0,00	0,00	
673	Titres annulés (sur exercices antérieurs	0,00	0,00	0,00	0,00	0,00	0,00	0,00	
RECETTES		538 879,00	0,00	0,00	490 736,00	0,00	0,00	0,00	
706	Prestations de services	0,00	0,00	0,00	4 400,00	0,00	0,00	0,00	
708	Autres produits	409 179,00	0,00	0,00	0,00	0,00	0,00	0,00	
747	Participations	90 500,00	0,00	0,00	481 586,00	0,00	0,00	0,00	
752	Revenus des immeubles	30 000,00	0,00	0,00	4 750,00	0,00	0,00	0,00	
758	Produits divers de gestion courante	9 200,00	0,00	0,00	0,00	0,00	0,00	0,00	

(1) Détailler les comptes à trois chiffres.



IV – ANNEXES

IV

A – PRESENTATION CROISEE – SECTION DE FONCTIONNEMENT – PRESENTATION DETAILLEE

A2.934

FONCTION 4 – Santé et action sociale (hors APA et RSA/Régularisation de RMI) (suite 2)

Article / compte nature (1)	Libellé	42 Action sociale						TOTAL DU CHAPITRE
		423 Personnes âgées			424 Personnes en difficulté	425 Personnes handicapées	428 Autres interventions sociales	
		4231 Forfait autonomie	4232 Autres actions de prévention	4238 Autres actions pour les personnes âgées				
DEPENSES		0,00	0,00	23 750,92	19 597,38	587,52	0,00	3 850 004,84
606	Achats non stockés de matières et fourni	0,00	0,00	16 118,00	14 746,54	0,00	0,00	136 111,09
611	Contrats de prestations de services	0,00	0,00	0,00	0,00	0,00	0,00	185 277,98
613	Locations	0,00	0,00	0,00	0,00	0,00	0,00	42 647,95
614	Charges locatives et de copropriété	0,00	0,00	0,00	0,00	0,00	0,00	12 820,00
615	Entretien et réparations	0,00	0,00	7 255,00	4 655,00	0,00	0,00	48 313,11
618	Divers	0,00	0,00	0,00	0,00	0,00	0,00	5 500,00
621	Personnel extérieur au service	0,00	0,00	0,00	0,00	0,00	0,00	3 793,52
622	Rémunérations intermédiaires, honoraires	0,00	0,00	0,00	0,00	0,00	0,00	297 500,00
623	Pub., publications, relations publiques	0,00	0,00	0,00	0,00	0,00	0,00	2 273,60
624	Transports biens, transports collectifs	0,00	0,00	0,00	0,00	0,00	0,00	12 175,00
626	Frais postaux et frais télécommunication	0,00	0,00	377,92	195,84	587,52	0,00	12 160,12
627	Services bancaires et assimilés	0,00	0,00	0,00	0,00	0,00	0,00	250,00
628	Divers	0,00	0,00	0,00	0,00	0,00	0,00	187 896,00
633	Impôts, taxes, versements (autre orga.)	0,00	0,00	0,00	0,00	0,00	0,00	37 252,04
641	Rémunérations du personnel	0,00	0,00	0,00	0,00	0,00	0,00	1 381 117,24
645	Charges sécurité sociale et prévoyance	0,00	0,00	0,00	0,00	0,00	0,00	514 760,03
657	Charges intervent° cpt prop. - Subvent°	0,00	0,00	0,00	0,00	0,00	0,00	939 299,36
658	Charges diverses de gestion courante	0,00	0,00	0,00	0,00	0,00	0,00	16 989,80
673	Titres annulés (sur exercices antérieurs	0,00	0,00	0,00	0,00	0,00	0,00	13 868,00
RECETTES		0,00	0,00	0,00	0,00	0,00	0,00	1 525 465,00
706	Prestations de services	0,00	0,00	0,00	0,00	0,00	0,00	297 400,00
708	Autres produits	0,00	0,00	0,00	0,00	0,00	0,00	409 179,00
747	Participations	0,00	0,00	0,00	0,00	0,00	0,00	774 936,00
752	Revenus des immeubles	0,00	0,00	0,00	0,00	0,00	0,00	34 750,00
758	Produits divers de gestion courante	0,00	0,00	0,00	0,00	0,00	0,00	9 200,00

(1) Détailler les comptes à trois chiffres.

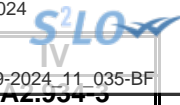

IV – ANNEXES

A – PRESENTATION CROISEE – SECTION DE FONCTIONNEMENT – PRESENTATION DETAILLEE

FONCTION 4-3 – APA

Article / compte nature (1)	Libellé	430 Services communs	431 APA à domicile	432 APA versée aux bénéf. en établissement	433 APA versée à l'établissement	TOTAL DU CHAPITRE
	DEPENSES	0,00	0,00	0,00	0,00	0,00
	RECETTES	0,00	0,00	0,00	0,00	0,00

(1) Détailler les comptes à trois chiffres.

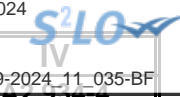

IV – ANNEXES

A – PRESENTATION CROISEE – SECTION DE FONCTIONNEMENT – PRESENTATION DETAILLEE

FONCTION 4-4 – RSA / Régularisation de RMI

Article / compte nature (1)	Libellé	441 Insertion sociale	442 Santé	443 Logement	444 Insertion professionnelle	445 Evaluation des dépenses engagées	446 Dépenses de structure	447 RSA allocations	448 Autres dépenses au titre du RSA	TOTAL DU CHAPITRE
	DEPENSES	0,00	0,00	0,00	0,00	0,00	0,00	0,00	0,00	0,00
	RECETTES	0,00	0,00	0,00	0,00	0,00	0,00	0,00	0,00	0,00

(1) Détailler les comptes à trois chiffres.

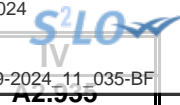

IV – ANNEXES

A – PRESENTATION CROISEE – SECTION DE FONCTIONNEMENT – PRESENTATION DETAILLEE

FONCTION 5 – Aménagement des territoires et habitat

Article / compte nature (1)	Libellé	50		51					
		Services communs		Aménagement et services urbains					
		50 Services communs	510 Services communs	511 Espaces verts urbains	512 Eclairage public	513 Art public	514 Electrification	515 Opérations d'aménagement	518 Autres actions d'aménagement urbain
DEPENSES		0,00	1 136 478,10	2 592 090,11	932 131,98	0,00	0,00	0,00	166 440,78
606	Achats non stockés de matières et fourni	0,00	85 920,00	283 991,00	580 031,98	0,00	0,00	0,00	0,00
611	Contrats de prestations de services	0,00	0,00	500,00	0,00	0,00	0,00	0,00	0,00
613	Locations	0,00	1 152,00	27 288,53	0,00	0,00	0,00	0,00	0,00
614	Charges locatives et de copropriété	0,00	48,00	0,00	0,00	0,00	0,00	0,00	0,00
615	Entretien et réparations	0,00	47 900,00	330 892,34	350 000,00	0,00	0,00	0,00	0,00
617	Etudes et recherches	0,00	0,00	0,00	0,00	0,00	0,00	0,00	10 000,00
618	Divers	0,00	250,00	3 371,00	0,00	0,00	0,00	0,00	0,00
622	Rémunérations intermédiaires, honoraires	0,00	5 000,00	3 500,00	0,00	0,00	0,00	0,00	0,00
623	Pub., publications, relations publiques	0,00	6 000,00	3 388,52	0,00	0,00	0,00	0,00	0,00
626	Frais postaux et frais télécommunication	0,00	195,84	1 944,64	0,00	0,00	0,00	0,00	0,00
628	Divers	0,00	0,00	14 700,00	0,00	0,00	0,00	0,00	1 000,00
633	Impôts, taxes, versements (autre orga.)	0,00	18 813,18	36 652,46	0,00	0,00	0,00	0,00	2 589,54
641	Rémunérations du personnel	0,00	711 247,69	1 361 455,59	0,00	0,00	0,00	0,00	115 290,00
645	Charges sécurité sociale et prévoyance	0,00	259 951,39	516 561,03	0,00	0,00	0,00	0,00	37 561,24
647	Autres charges sociales	0,00	0,00	400,00	0,00	0,00	0,00	0,00	0,00
655	Contributions obligatoires	0,00	0,00	0,00	2 100,00	0,00	0,00	0,00	0,00
657	Charges intervent° cpt prop. - Subvent°	0,00	0,00	7 445,00	0,00	0,00	0,00	0,00	0,00
RECETTES		0,00	0,00	21 400,00	0,00	0,00	0,00	0,00	0,00
752	Revenus des immeubles	0,00	0,00	21 400,00	0,00	0,00	0,00	0,00	0,00

(1) Détailler les comptes à trois chiffres.

IV – ANNEXES

IV

A – PRESENTATION CROISEE – SECTION DE FONCTIONNEMENT – PRESENTATION DETAILLEE

A2.935

FONCTION 5 – Aménagement des territoires et habitat (suite 1)

Article / compte nature (1)	Libellé	52 Politique de la ville	53 Agglomérations et villes moyennes	54 Espace rural et autres espaces de dév.	55 Habitat (Logement)				
					551 Parc privé de la collectivité	552 Aide au secteur locatif	553 Aide à l'accession à la propriété	554 Aire d'accueil des gens du voyage	555 Logement social
DEPENSES		0,00	0,00	0,00	0,00	0,00	0,00	0,00	0,00
606	Achats non stockés de matières et fourni	0,00	0,00	0,00	0,00	0,00	0,00	0,00	0,00
611	Contrats de prestations de services	0,00	0,00	0,00	0,00	0,00	0,00	0,00	0,00
613	Locations	0,00	0,00	0,00	0,00	0,00	0,00	0,00	0,00
614	Charges locatives et de copropriété	0,00	0,00	0,00	0,00	0,00	0,00	0,00	0,00
615	Entretien et réparations	0,00	0,00	0,00	0,00	0,00	0,00	0,00	0,00
617	Etudes et recherches	0,00	0,00	0,00	0,00	0,00	0,00	0,00	0,00
618	Divers	0,00	0,00	0,00	0,00	0,00	0,00	0,00	0,00
622	Rémunérations intermédiaires, honoraires	0,00	0,00	0,00	0,00	0,00	0,00	0,00	0,00
623	Pub., publications, relations publiques	0,00	0,00	0,00	0,00	0,00	0,00	0,00	0,00
626	Frais postaux et frais télécommunication	0,00	0,00	0,00	0,00	0,00	0,00	0,00	0,00
628	Divers	0,00	0,00	0,00	0,00	0,00	0,00	0,00	0,00
633	Impôts, taxes, versements (autre orga.)	0,00	0,00	0,00	0,00	0,00	0,00	0,00	0,00
641	Rémunérations du personnel	0,00	0,00	0,00	0,00	0,00	0,00	0,00	0,00
645	Charges sécurité sociale et prévoyance	0,00	0,00	0,00	0,00	0,00	0,00	0,00	0,00
647	Autres charges sociales	0,00	0,00	0,00	0,00	0,00	0,00	0,00	0,00
655	Contributions obligatoires	0,00	0,00	0,00	0,00	0,00	0,00	0,00	0,00
657	Charges intervent° cpt prop. - Subvent°	0,00	0,00	0,00	0,00	0,00	0,00	0,00	0,00
RECETTES		0,00	0,00	0,00	0,00	0,00	0,00	0,00	0,00
752	Revenus des immeubles	0,00	0,00	0,00	0,00	0,00	0,00	0,00	0,00

(1) Détailler les comptes à trois chiffres.

IV – ANNEXES

IV

A – PRESENTATION CROISEE – SECTION DE FONCTIONNEMENT – PRESENTATION DETAILLEE

A2.935

FONCTION 5 – Aménagement des territoires et habitat (suite 2)

Article / compte nature (1)	Libellé	56 Actions en faveur du littoral	57 Techno. de l'information et de la comm.	58 Autres actions		59 Sécurité	TOTAL DU CHAPITRE
				581 Réserves Foncières	588 Autres actions d'aménagement		
DEPENSES		0,00	0,00	0,00	0,00	0,00	4 827 140,97
606	Achats non stockés de matières et fourni	0,00	0,00	0,00	0,00	0,00	949 942,98
611	Contrats de prestations de services	0,00	0,00	0,00	0,00	0,00	500,00
613	Locations	0,00	0,00	0,00	0,00	0,00	28 440,53
614	Charges locatives et de copropriété	0,00	0,00	0,00	0,00	0,00	48,00
615	Entretien et réparations	0,00	0,00	0,00	0,00	0,00	728 792,34
617	Etudes et recherches	0,00	0,00	0,00	0,00	0,00	10 000,00
618	Divers	0,00	0,00	0,00	0,00	0,00	3 621,00
622	Rémunérations intermédiaires, honoraires	0,00	0,00	0,00	0,00	0,00	8 500,00
623	Pub., publications, relations publiques	0,00	0,00	0,00	0,00	0,00	9 388,52
626	Frais postaux et frais télécommunication	0,00	0,00	0,00	0,00	0,00	2 140,48
628	Divers	0,00	0,00	0,00	0,00	0,00	15 700,00
633	Impôts, taxes, versements (autre orga.)	0,00	0,00	0,00	0,00	0,00	58 055,18
641	Rémunérations du personnel	0,00	0,00	0,00	0,00	0,00	2 187 993,28
645	Charges sécurité sociale et prévoyance	0,00	0,00	0,00	0,00	0,00	814 073,66
647	Autres charges sociales	0,00	0,00	0,00	0,00	0,00	400,00
655	Contributions obligatoires	0,00	0,00	0,00	0,00	0,00	2 100,00
657	Charges intervent° cpt prop. - Subvent°	0,00	0,00	0,00	0,00	0,00	7 445,00
RECETTES		0,00	0,00	0,00	0,00	0,00	21 400,00
752	Revenus des immeubles	0,00	0,00	0,00	0,00	0,00	21 400,00

(1) Détailler les comptes à trois chiffres.

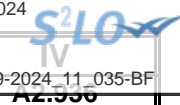

IV – ANNEXES

A – PRESENTATION CROISEE – SECTION DE FONCTIONNEMENT – PRESENTATION DETAILLEE

FONCTION 6 – Action économique

Article / compte nature (1)	Libellé	60 Services communs	61 Interventions économiques transversales	62 Structure d'animation et de dév. éco.	63 Actions sectorielles			
					631 Agriculture, pêche et agro-alimentaire		632 Industrie, commerce et artisanat	633 Développement touristique
					6311 Laboratoire	6312 Autres		
DEPENSES		0,00	0,00	406 824,24	0,00	0,00	98 124,00	0,00
606	Achats non stockés de matières et fourni	0,00	0,00	25 542,00	0,00	0,00	8 884,00	0,00
613	Locations	0,00	0,00	70 100,46	0,00	0,00	0,00	0,00
614	Charges locatives et de copropriété	0,00	0,00	0,00	0,00	0,00	5 040,00	0,00
615	Entretien et réparations	0,00	0,00	9 883,00	0,00	0,00	6 700,00	0,00
617	Etudes et recherches	0,00	0,00	0,00	0,00	0,00	15 000,00	0,00
618	Divers	0,00	0,00	2 000,00	0,00	0,00	5 000,00	0,00
622	Rémunérations intermédiaires, honoraires	0,00	0,00	35 231,54	0,00	0,00	5 000,00	0,00
623	Pub., publications, relations publiques	0,00	0,00	0,00	0,00	0,00	2 000,00	0,00
626	Frais postaux et frais télécommunication	0,00	0,00	1 000,00	0,00	0,00	0,00	0,00
628	Divers	0,00	0,00	3 410,00	0,00	0,00	20 000,00	0,00
633	Impôts, taxes, versements (autre orga.)	0,00	0,00	4 919,24	0,00	0,00	0,00	0,00
641	Rémunérations du personnel	0,00	0,00	186 359,27	0,00	0,00	0,00	0,00
645	Charges sécurité sociale et prévoyance	0,00	0,00	68 378,73	0,00	0,00	0,00	0,00
657	Charges intervent° cpt prop. - Subvent°	0,00	0,00	0,00	0,00	0,00	28 728,53	0,00
658	Charges diverses de gestion courante	0,00	0,00	0,00	0,00	0,00	1 771,47	0,00
RECETTES		0,00	56 000,00	60 000,00	0,00	0,00	17 500,00	0,00
708	Autres produits	0,00	56 000,00	0,00	0,00	0,00	0,00	0,00
731	Fiscalité locale	0,00	0,00	60 000,00	0,00	0,00	0,00	0,00
747	Participations	0,00	0,00	0,00	0,00	0,00	17 500,00	0,00

(1) Détailler les comptes à trois chiffres.

IV – ANNEXES

IV

A – PRESENTATION CROISEE – SECTION DE FONCTIONNEMENT – PRESENTATION DETAILLEE

A2.936

FONCTION 6 – Action économique (suite)

Article / compte nature (1)	Libellé	64 Rayonnement, attractivité du territoire	65 Insertion éco. et éco.sociale, solidaire	66 Maintien et dév. des services publics	67 Recherche et innovation	68 Autres actions	TOTAL DU CHAPITRE
DEPENSES		0,00	0,00	0,00	0,00	0,00	504 948,24
606	Achats non stockés de matières et fourni	0,00	0,00	0,00	0,00	0,00	34 426,00
613	Locations	0,00	0,00	0,00	0,00	0,00	70 100,46
614	Charges locatives et de copropriété	0,00	0,00	0,00	0,00	0,00	5 040,00
615	Entretien et réparations	0,00	0,00	0,00	0,00	0,00	16 583,00
617	Etudes et recherches	0,00	0,00	0,00	0,00	0,00	15 000,00
618	Divers	0,00	0,00	0,00	0,00	0,00	7 000,00
622	Rémunérations intermédiaires, honoraires	0,00	0,00	0,00	0,00	0,00	40 231,54
623	Pub., publications, relations publiques	0,00	0,00	0,00	0,00	0,00	2 000,00
626	Frais postaux et frais télécommunication	0,00	0,00	0,00	0,00	0,00	1 000,00
628	Divers	0,00	0,00	0,00	0,00	0,00	23 410,00
633	Impôts, taxes, versements (autre orga.)	0,00	0,00	0,00	0,00	0,00	4 919,24
641	Rémunérations du personnel	0,00	0,00	0,00	0,00	0,00	186 359,27
645	Charges sécurité sociale et prévoyance	0,00	0,00	0,00	0,00	0,00	68 378,73
657	Charges intervent° cpt prop. - Subvent°	0,00	0,00	0,00	0,00	0,00	28 728,53
658	Charges diverses de gestion courante	0,00	0,00	0,00	0,00	0,00	1 771,47
RECETTES		0,00	0,00	0,00	0,00	0,00	133 500,00
708	Autres produits	0,00	0,00	0,00	0,00	0,00	56 000,00
731	Fiscalité locale	0,00	0,00	0,00	0,00	0,00	60 000,00
747	Participations	0,00	0,00	0,00	0,00	0,00	17 500,00

(1) Détailler les comptes à trois chiffres.

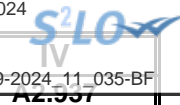

IV – ANNEXES

A – PRESENTATION CROISEE – SECTION DE FONCTIONNEMENT – PRESENTATION DETAILLEE

FONCTION 7 – Environnement

Article / compte nature (1)	Libellé	70 Services communs	71 Actions transversales	72 Actions déchets et propreté urbaine					
				720 Services communs collecte et propreté	721 Collecte et traitement des déchets			722 Propreté urbaine	
					7211 Actions prévention et sensibilisation	7212 Collecte des déchets	7213 Tri, valorisation, traitement déchets	7221 Actions prévention et sensibilisation	7222 Action propreté urbaine et nettoiemnt
DEPENSES		0,00	0,00	0,00	0,00	0,00	0,00	3 000 816,86	
606	Achats non stockés de matières et fourni	0,00	0,00	0,00	0,00	0,00	0,00	67 030,00	
611	Contrats de prestations de services	0,00	0,00	0,00	0,00	0,00	0,00	1 000,00	
613	Locations	0,00	0,00	0,00	0,00	0,00	0,00	48 000,00	
615	Entretien et réparations	0,00	0,00	0,00	0,00	0,00	0,00	2 084 955,00	
626	Frais postaux et frais télécommunication	0,00	0,00	0,00	0,00	0,00	0,00	1 063,36	
628	Divers	0,00	0,00	0,00	0,00	0,00	0,00	13 000,00	
633	Impôts, taxes, versements (autre orga.)	0,00	0,00	0,00	0,00	0,00	0,00	15 307,86	
641	Rémunérations du personnel	0,00	0,00	0,00	0,00	0,00	0,00	560 770,57	
645	Charges sécurité sociale et prévoyance	0,00	0,00	0,00	0,00	0,00	0,00	209 490,07	
647	Autres charges sociales	0,00	0,00	0,00	0,00	0,00	0,00	200,00	
RECETTES		0,00	0,00	0,00	0,00	0,00	0,00	0,00	

(1) Détailler les comptes à trois chiffres.



IV – ANNEXES

IV

A – PRESENTATION CROISEE – SECTION DE FONCTIONNEMENT – PRESENTATION DETAILLEE

A2.937

FONCTION 7 – Environnement (suite 1)

Article / compte nature (1)	Libellé	73 Actions en matière de gestion des eaux					74 Politique de l'air
		731 Politique de l'eau	732 Eau potable	733 Assainissement	734 Eaux pluviales	735 Lutte contre les inondations	
DEPENSES		0,00	0,00	0,00	0,00	0,00	0,00
606	Achats non stockés de matières et fourni	0,00	0,00	0,00	0,00	0,00	0,00
611	Contrats de prestations de services	0,00	0,00	0,00	0,00	0,00	0,00
613	Locations	0,00	0,00	0,00	0,00	0,00	0,00
615	Entretien et réparations	0,00	0,00	0,00	0,00	0,00	0,00
626	Frais postaux et frais télécommunication	0,00	0,00	0,00	0,00	0,00	0,00
628	Divers	0,00	0,00	0,00	0,00	0,00	0,00
633	Impôts, taxes, versements (autre orga.)	0,00	0,00	0,00	0,00	0,00	0,00
641	Rémunérations du personnel	0,00	0,00	0,00	0,00	0,00	0,00
645	Charges sécurité sociale et prévoyance	0,00	0,00	0,00	0,00	0,00	0,00
647	Autres charges sociales	0,00	0,00	0,00	0,00	0,00	0,00
RECETTES		0,00	0,00	0,00	0,00	0,00	0,00

(1) Détailler les comptes à trois chiffres.

IV – ANNEXES

A – PRESENTATION CROISEE – SECTION DE FONCTIONNEMENT – PRESENTATION DETAILLEE

IV

A2.937

FONCTION 7 – Environnement (suite 2)

Article / compte nature (1)	Libellé	75 Politique de l'énergie					76	77	78	TOTAL DU CHAPITRE
		751 Réseaux de chaleur et de froid	752 Energie photovoltaïque	753 Energie éolienne	754 Energie hydraulique	758 Autres actions	Préserv. patrim. naturel,risques techno.	Environnement infrastructures transports	Autres actions	
DEPENSES		0,00	0,00	0,00	0,00	0,00	0,00	0,00	3 000	
									816,86	
606	Achats non stockés de matières et fourni	0,00	0,00	0,00	0,00	0,00	0,00	0,00	67 030,00	
611	Contrats de prestations de services	0,00	0,00	0,00	0,00	0,00	0,00	0,00	1 000,00	
613	Locations	0,00	0,00	0,00	0,00	0,00	0,00	0,00	48 000,00	
615	Entretien et réparations	0,00	0,00	0,00	0,00	0,00	0,00	0,00	2 084 955,00	
626	Frais postaux et frais télécommunication	0,00	0,00	0,00	0,00	0,00	0,00	0,00	1 063,36	
628	Divers	0,00	0,00	0,00	0,00	0,00	0,00	0,00	13 000,00	
633	Impôts, taxes, versements (autre orga.)	0,00	0,00	0,00	0,00	0,00	0,00	0,00	15 307,86	
641	Rémunérations du personnel	0,00	0,00	0,00	0,00	0,00	0,00	0,00	560 770,57	
645	Charges sécurité sociale et prévoyance	0,00	0,00	0,00	0,00	0,00	0,00	0,00	209 490,07	
647	Autres charges sociales	0,00	0,00	0,00	0,00	0,00	0,00	0,00	200,00	
RECETTES		0,00	0,00	0,00	0,00	0,00	0,00	0,00	0,00	

(1) Détailler les comptes à trois chiffres.

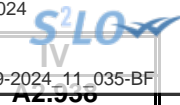

IV – ANNEXES

A – PRESENTATION CROISEE – SECTION DE FONCTIONNEMENT – PRESENTATION DETAILLEE

FONCTION 8 – Transports

Article / compte nature (1)	Libellé	80 Services communs	81 Transports scolaires	82 Transports publics de voyageurs						
				820 Services communs	821 Transport sur route	822 Transport ferroviaire	823 Transport fluvial	824 Transport maritime	825 Transport aérien	828 Autres transports
DEPENSES		0,00	0,00	0,00	0,00	0,00	0,00	0,00	0,00	0,00
606	Achats non stockés de matières et fourni	0,00	0,00	0,00	0,00	0,00	0,00	0,00	0,00	0,00
611	Contrats de prestations de services	0,00	0,00	0,00	0,00	0,00	0,00	0,00	0,00	0,00
613	Locations	0,00	0,00	0,00	0,00	0,00	0,00	0,00	0,00	0,00
615	Entretien et réparations	0,00	0,00	0,00	0,00	0,00	0,00	0,00	0,00	0,00
617	Etudes et recherches	0,00	0,00	0,00	0,00	0,00	0,00	0,00	0,00	0,00
618	Divers	0,00	0,00	0,00	0,00	0,00	0,00	0,00	0,00	0,00
622	Rémunérations intermédiaires, honoraires	0,00	0,00	0,00	0,00	0,00	0,00	0,00	0,00	0,00
623	Pub., publications, relations publiques	0,00	0,00	0,00	0,00	0,00	0,00	0,00	0,00	0,00
626	Frais postaux et frais télécommunication	0,00	0,00	0,00	0,00	0,00	0,00	0,00	0,00	0,00
627	Services bancaires et assimilés	0,00	0,00	0,00	0,00	0,00	0,00	0,00	0,00	0,00
628	Divers	0,00	0,00	0,00	0,00	0,00	0,00	0,00	0,00	0,00
633	Impôts, taxes, versements (autre orga.)	0,00	0,00	0,00	0,00	0,00	0,00	0,00	0,00	0,00
635	Autres impôts, taxes (Admin Impôts)	0,00	0,00	0,00	0,00	0,00	0,00	0,00	0,00	0,00
637	Autres impôts, taxes (autres organismes)	0,00	0,00	0,00	0,00	0,00	0,00	0,00	0,00	0,00
641	Rémunérations du personnel	0,00	0,00	0,00	0,00	0,00	0,00	0,00	0,00	0,00
645	Charges sécurité sociale et prévoyance	0,00	0,00	0,00	0,00	0,00	0,00	0,00	0,00	0,00
647	Autres charges sociales	0,00	0,00	0,00	0,00	0,00	0,00	0,00	0,00	0,00
657	Charges intervent° cpt prop. - Subvent°	0,00	0,00	0,00	0,00	0,00	0,00	0,00	0,00	0,00
673	Titres annulés (sur exercices antérieurs)	0,00	0,00	0,00	0,00	0,00	0,00	0,00	0,00	0,00
RECETTES		0,00	0,00	0,00	0,00	0,00	0,00	0,00	0,00	0,00
703	Redevances utilisation du domaine	0,00	0,00	0,00	0,00	0,00	0,00	0,00	0,00	0,00
731	Fiscalité locale	0,00	0,00	0,00	0,00	0,00	0,00	0,00	0,00	0,00

(1) Détailler les comptes à trois chiffres.

IV – ANNEXES

IV

A – PRESENTATION CROISEE – SECTION DE FONCTIONNEMENT – PRESENTATION DETAILLEE

A2.938

FONCTION 8 – Transports (suite 1)

Article / compte nature (1)	Libellé	83 Transports de marchandises						
		830 Services communs	831 Fret routier	832 Fret ferroviaire	833 Fret fluvial	834 Fret maritime	835 Fret aérien	838 Autres transports
DEPENSES		0,00	0,00	0,00	0,00	0,00	0,00	0,00
606	Achats non stockés de matières et fourni	0,00	0,00	0,00	0,00	0,00	0,00	0,00
611	Contrats de prestations de services	0,00	0,00	0,00	0,00	0,00	0,00	0,00
613	Locations	0,00	0,00	0,00	0,00	0,00	0,00	0,00
615	Entretien et réparations	0,00	0,00	0,00	0,00	0,00	0,00	0,00
617	Etudes et recherches	0,00	0,00	0,00	0,00	0,00	0,00	0,00
618	Divers	0,00	0,00	0,00	0,00	0,00	0,00	0,00
622	Rémunérations intermédiaires, honoraires	0,00	0,00	0,00	0,00	0,00	0,00	0,00
623	Pub., publications, relations publiques	0,00	0,00	0,00	0,00	0,00	0,00	0,00
626	Frais postaux et frais télécommunication	0,00	0,00	0,00	0,00	0,00	0,00	0,00
627	Services bancaires et assimilés	0,00	0,00	0,00	0,00	0,00	0,00	0,00
628	Divers	0,00	0,00	0,00	0,00	0,00	0,00	0,00
633	Impôts, taxes, versements (autre orga.)	0,00	0,00	0,00	0,00	0,00	0,00	0,00
635	Autres impôts, taxes (Admin Impôts)	0,00	0,00	0,00	0,00	0,00	0,00	0,00
637	Autres impôts, taxes (autres organismes)	0,00	0,00	0,00	0,00	0,00	0,00	0,00
641	Rémunérations du personnel	0,00	0,00	0,00	0,00	0,00	0,00	0,00
645	Charges sécurité sociale et prévoyance	0,00	0,00	0,00	0,00	0,00	0,00	0,00
647	Autres charges sociales	0,00	0,00	0,00	0,00	0,00	0,00	0,00
657	Charges intervent° cpt prop. - Subvent°	0,00	0,00	0,00	0,00	0,00	0,00	0,00
673	Titres annulés (sur exercices antérieurs)	0,00	0,00	0,00	0,00	0,00	0,00	0,00
RECETTES		0,00	0,00	0,00	0,00	0,00	0,00	0,00
703	Redevances utilisation du domaine	0,00	0,00	0,00	0,00	0,00	0,00	0,00
731	Fiscalité locale	0,00	0,00	0,00	0,00	0,00	0,00	0,00

(1) Détailler les comptes à trois chiffres.

IV – ANNEXES

IV

A – PRESENTATION CROISEE – SECTION DE FONCTIONNEMENT – PRESENTATION DETAILLEE

A2.938

FONCTION 8 – Transports (suite 2)

Article / compte nature (1)	Libellé	84 Voirie							
		841 Voirie nationale	842 Voirie régionale	843 Voirie départementale	844 Voirie métropolitaine	845 Voirie communale	846 Viabilité hivernale et aléas climatiques	847 Equipements de voirie	849 Sécurité routière
DEPENSES		0,00	0,00	0,00	0,00	1 504 523,97	0,00	46 926,20	0,00
606	Achats non stockés de matières et fourni	0,00	0,00	0,00	0,00	204 848,00	0,00	13 465,00	0,00
611	Contrats de prestations de services	0,00	0,00	0,00	0,00	3 500,00	0,00	0,00	0,00
613	Locations	0,00	0,00	0,00	0,00	24 009,90	0,00	0,00	0,00
615	Entretien et réparations	0,00	0,00	0,00	0,00	275 675,00	0,00	14 900,00	0,00
617	Etudes et recherches	0,00	0,00	0,00	0,00	6 800,00	0,00	0,00	0,00
618	Divers	0,00	0,00	0,00	0,00	518,02	0,00	7 000,00	0,00
622	Rémunérations intermédiaires, honoraires	0,00	0,00	0,00	0,00	50 000,00	0,00	0,00	0,00
623	Pub., publications, relations publiques	0,00	0,00	0,00	0,00	700,00	0,00	0,00	0,00
626	Frais postaux et frais télécommunication	0,00	0,00	0,00	0,00	2 646,72	0,00	0,00	0,00
627	Services bancaires et assimilés	0,00	0,00	0,00	0,00	800,00	0,00	0,00	0,00
628	Divers	0,00	0,00	0,00	0,00	1 656,00	0,00	0,00	0,00
633	Impôts, taxes, versements (autre orga.)	0,00	0,00	0,00	0,00	10 576,21	0,00	0,00	0,00
635	Autres impôts, taxes (Admin Impôts)	0,00	0,00	0,00	0,00	200,00	0,00	0,00	0,00
637	Autres impôts, taxes (autres organismes)	0,00	0,00	0,00	0,00	3 200,00	0,00	0,00	0,00
641	Rémunérations du personnel	0,00	0,00	0,00	0,00	421 960,92	0,00	0,00	0,00
645	Charges sécurité sociale et prévoyance	0,00	0,00	0,00	0,00	147 198,20	0,00	0,00	0,00
647	Autres charges sociales	0,00	0,00	0,00	0,00	200,00	0,00	0,00	0,00
657	Charges intervent° cpt prop. - Subvent°	0,00	0,00	0,00	0,00	349 735,00	0,00	0,00	0,00
673	Titres annulés (sur exercices antérieurs)	0,00	0,00	0,00	0,00	300,00	0,00	11 561,20	0,00
RECETTES		0,00	0,00	0,00	0,00	218 285,00	0,00	98 000,00	0,00
703	Redevances utilisation du domaine	0,00	0,00	0,00	0,00	218 285,00	0,00	80 000,00	0,00
731	Fiscalité locale	0,00	0,00	0,00	0,00	0,00	0,00	18 000,00	0,00

(1) Détailler les comptes à trois chiffres.

IV – ANNEXES

IV

A – PRESENTATION CROISEE – SECTION DE FONCTIONNEMENT – PRESENTATION DETAILLEE

A2.938

FONCTION 8 – Transports (suite 3)

Article / compte nature (1)	Libellé	85 Infrastructures					86 Liaisons multimodales	87 Circulations douces	89 Sécurité	TOTAL DU CHAPITRE
		851 Gares, autres infrastructures routières	852 Gares et autres infrastructures ferrov.	853 Haltes, autres infrastructures fluviales	854 Ports, autres infrastructures portuaires	855 Aéroports et autres infrastructures				
DEPENSES		0,00	0,00	0,00	0,00	0,00	0,00	0,00	1 551 450,17	
606	Achats non stockés de matières et fourni	0,00	0,00	0,00	0,00	0,00	0,00	0,00	218 313,00	
611	Contrats de prestations de services	0,00	0,00	0,00	0,00	0,00	0,00	0,00	3 500,00	
613	Locations	0,00	0,00	0,00	0,00	0,00	0,00	0,00	24 009,90	
615	Entretien et réparations	0,00	0,00	0,00	0,00	0,00	0,00	0,00	290 575,00	
617	Etudes et recherches	0,00	0,00	0,00	0,00	0,00	0,00	0,00	6 800,00	
618	Divers	0,00	0,00	0,00	0,00	0,00	0,00	0,00	7 518,02	
622	Rémunérations intermédiaires, honoraires	0,00	0,00	0,00	0,00	0,00	0,00	0,00	50 000,00	
623	Pub., publications, relations publiques	0,00	0,00	0,00	0,00	0,00	0,00	0,00	700,00	
626	Frais postaux et frais télécommunication	0,00	0,00	0,00	0,00	0,00	0,00	0,00	2 646,72	
627	Services bancaires et assimilés	0,00	0,00	0,00	0,00	0,00	0,00	0,00	800,00	
628	Divers	0,00	0,00	0,00	0,00	0,00	0,00	0,00	1 656,00	
633	Impôts, taxes, versements (autre orga.)	0,00	0,00	0,00	0,00	0,00	0,00	0,00	10 576,21	
635	Autres impôts, taxes (Admin Impôts)	0,00	0,00	0,00	0,00	0,00	0,00	0,00	200,00	
637	Autres impôts, taxes (autres organismes)	0,00	0,00	0,00	0,00	0,00	0,00	0,00	3 200,00	
641	Rémunérations du personnel	0,00	0,00	0,00	0,00	0,00	0,00	0,00	421 960,92	
645	Charges sécurité sociale et prévoyance	0,00	0,00	0,00	0,00	0,00	0,00	0,00	147 198,20	
647	Autres charges sociales	0,00	0,00	0,00	0,00	0,00	0,00	0,00	200,00	
657	Charges intervent° cpt prop. - Subvent°	0,00	0,00	0,00	0,00	0,00	0,00	0,00	349 735,00	
673	Titres annulés (sur exercices antérieurs)	0,00	0,00	0,00	0,00	0,00	0,00	0,00	11 861,20	
RECETTES		0,00	0,00	0,00	0,00	0,00	0,00	0,00	316 285,00	
703	Redevances utilisation du domaine	0,00	0,00	0,00	0,00	0,00	0,00	0,00	298 285,00	
731	Fiscalité locale	0,00	0,00	0,00	0,00	0,00	0,00	0,00	18 000,00	

(1) Détailler les comptes à trois chiffres.

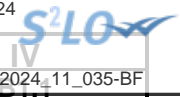

IV – ANNEXES

ANNEXES PATRIMONIALES – ETAT DE LA DETTE – DETAIL DES CREDITS DE TRESORERIE

B1.1 – DETAIL DES CREDITS DE TRESORERIE (1)

Nature (Pour chaque ligne, indiquer le numéro de contrat)	Date de la décision de réaliser la ligne de trésorerie (2)	Montant maximum autorisé au 01/01/N	Montant des tirages N-1	Montant des remboursements N-1		Encours restant dû au 01/01/N
				Intérêts (3)	Remboursement du tirage	
5191 Avances du Trésor						
5192 Avances de trésorerie						
51931 Lignes de trésorerie						
51932 Lignes de trésorerie liées à un emprunt						
5194 Billets de trésorerie						
5198 Autres crédits de trésorerie						
519 Crédits de trésorerie (Total)		0,00	0,00	0,00	0,00	0,00

(1) Circulaire n° NOR : INTB8900071C du 22/02/1989.

(2) Indiquer la date de la délibération de l'assemblée autorisant la ligne de trésorerie ou la date de la décision de l'ordonnateur de réaliser la ligne de trésorerie sur la base d'un montant maximum autorisé par l'organe délibérant (article M. 4221-5 du CGCT).

(3) Il s'agit des intérêts comptabilisés au compte 6615.



IV – ANNEXES

ANNEXES PATRIMONIALES – ETAT DE LA DETTE – REPARTITION PAR NATURE DE DETTE

B1.2 – REPARTITION PAR NATURE DE DETTE (hors 16449 et 166)

Nature (Pour chaque ligne, indiquer le numéro de contrat)	Emprunts et dettes à l'origine du contrat													
	Organisme prêteur ou chef de file	Date de signature	Date d'émission ou date de mobilisation (1)	Date du premier remboursement	Nominal (2)	Type de taux d'intérêt (3)	Index (4)	Taux initial		Devise	Périodicité des remboursements (6)	Profil d'amortissement (7)	Possibilité de remboursement anticipé O/N	Catégorie d'emprunt (8)
								Niveau de taux (5)	Taux actuariel					
163 Emprunts obligataires (Total)					0,00									
164 Emprunts auprès des établissements financiers (Total)					0,00									
1641 Emprunts en euros (total)					0,00									
1643 Emprunts en devises (total)					0,00									
16441 Emprunts assortis d'une option de tirage sur ligne de trésorerie (total)					0,00									
165 Dépôts et cautionnements reçus (Total)					0,00									
167 Emprunts et dettes assortis de conditions particulières (Total)					0,00									
1671 Avances consolidées du Trésor (total)					0,00									
1672 Emprunts sur comptes spéciaux du Trésor (total)					0,00									
1675 Dettes pour METP et PPP (total)					0,00									
1676 Dettes envers locataires-acquéreurs (total)					0,00									
1678 Autres emprunts et dettes (total)					0,00									
168 Emprunts et dettes assimilés (Total)					0,00									
1681 Autres emprunts (total) (9)					0,00									

VILLE DE MONTELMAR - BUDGET GENERAL - DM - 2024

Envoyé en préfecture le 27/11/2024

Reçu en préfecture le 27/11/2024



Publié le

ID : 026-212601983-20241119-2024_11_035-BF

Nature (Pour chaque ligne, indiquer le numéro de contrat)	Emprunts et dettes à l'origine du contrat										dité des remboursements (6)	Pron d'amortissement (7)	de remboursement anticipé O/N	gorie d'emprunt (8)
	Organisme prêteur ou chef de file	Date de signature	Date d'émission ou date de mobilisation (1)	Date du premier remboursement	Nominal (2)	Type de taux d'intérêt (3)	Index (4)	Taux initial		Devise				
								Niveau de taux (5)	Taux actuariel					
1682 Bons à moyen terme négociables (total)					0,00									
1687 Autres dettes (total)					0,00									
Total général					0,00									

(1) Si un emprunt donne lieu à plusieurs mobilisations, indiquer la date de la première mobilisation.

(2) Nominal : montant emprunté à l'origine.

(3) Type de taux d'intérêt : F : fixe ; V : variable simple ; C : complexe ; R : préfixé (c'est-à-dire un taux variable qui n'est pas seulement défini comme la simple addition d'un taux usuel de référence et d'une marge exprimée en point de pourcentage).

(4) Mentionner le ou les types d'index (ex : Euribor 3 mois).

(5) Indiquer le niveau de taux à l'origine du contrat.

(6) Indiquer la périodicité des remboursements : A : annuelle , B : bimestrielle, T : trimestrielle, X autre.

(7) Indiquer C pour amortissement constant, P pour amortissement progressif, F pour *in fine*, X pour autres à préciser.

(8) Catégorie d'emprunt à l'origine. Exemple A-1 (cf. la classification des emprunts suivant la typologie de la circulaire IOCB1015077C du 25 juin 2010 sur les produits financiers offerts aux collectivités territoriales).

(9) Y compris les avances remboursables consenties au titre de l'article 25 de la loi n°2020-935 du 30 juillet 2020 de finances rectificative pour 2020, portant attribution des avances remboursables sur les recettes fiscales prévues aux articles 1594 A et 1595 du code général des impôts

IV – ANNEXES

ANNEXES PATRIMONIALES – ETAT DE LA DETTE – REPARTITION PAR NATURE DE DETTE

IV

B1.2

B1.2 – REPARTITION PAR NATURE DE DETTE (hors 16449 et 166) (suite)

Nature (Pour chaque ligne, indiquer le numéro de contrat)	Couverture ? O/N (11)	Montant couvert	Catégorie d'emprunt après couverture éventuelle (12)	Capital restant dû au 01/01/N	Durée résiduelle (en années)	Emprunts et dettes au 01/01/N			Annuité de l'exercice			ICNE de l'exercice
						Taux d'intérêt			Capital	Charges d'intérêt (16)	Intérêts perçus (le cas échéant) (17)	
						Type de taux (13)	Index (14)	Niveau de taux d'intérêt à la date de vote du budget (15)				
163 Emprunts obligataires (Total)		0,00		0,00				0,00	0,00	0,00	0,00	
164 Emprunts auprès des établissements financiers (Total)		0,00		0,00				0,00	0,00	0,00	0,00	
1641 Emprunts en euros (total)		0,00		0,00				0,00	0,00	0,00	0,00	
1643 Emprunts en devises (total)		0,00		0,00				0,00	0,00	0,00	0,00	
16441 Emprunts assortis d'une option de tirage sur ligne de trésorerie (total) (10)		0,00		0,00				0,00	0,00	0,00	0,00	
165 Dépôts et cautionnements reçus (Total)		0,00		0,00				0,00	0,00	0,00	0,00	
167 Emprunts et dettes assortis de conditions particulières (Total)		0,00		0,00				0,00	0,00	0,00	0,00	
1671 Avances consolidées du Trésor (total)		0,00		0,00				0,00	0,00	0,00	0,00	
1672 Emprunts sur comptes spéciaux (total)		0,00		0,00				0,00	0,00	0,00	0,00	
1675 Dettes pour METP et PPP (total)		0,00		0,00				0,00	0,00	0,00	0,00	
1676 Dettes envers locataires-acquéreurs (total)		0,00		0,00				0,00	0,00	0,00	0,00	
1678 Autres emprunts et dettes (total)		0,00		0,00				0,00	0,00	0,00	0,00	
168 Emprunts et dettes assimilés (Total)		0,00		0,00				0,00	0,00	0,00	0,00	
1681 Autres emprunts (total)		0,00		0,00				0,00	0,00	0,00	0,00	
1682 Bons à moyen terme négociables (total)		0,00		0,00				0,00	0,00	0,00	0,00	
1687 Autres dettes (total)		0,00		0,00				0,00	0,00	0,00	0,00	
Total général		0,00		0,00				0,00	0,00	0,00	0,00	

(10) S'agissant des emprunts assortis d'une ligne de trésorerie, il faut faire ressortir le remboursement du capital de la dette prévue pour l'exercice correspondant au véritable endettement.

(11) Si l'emprunt est soumis à couverture, il convient de compléter le tableau « détail des opérations de couverture ».

- (12) Catégorie d'emprunt. Exemple A-1 (cf. la classification des emprunts suivant la typologie de la circulaire IOCB1015077C du 25 juin 2010 sur les produits financiers offerts aux collectivités territoriales).
- (13) Type de taux d'intérêt après opérations de couverture : F : fixe ; V : variable simple ; C : complexe (c'est-à-dire un taux variable qui n'est pas seulement défini comme la simple addition d'un taux usuel de référence et d'une
- (14) Mentionner l'index en cours au 01/01/N après opérations de couverture.
- (15) Taux après opérations de couverture éventuelles. Pour les emprunts à taux variable, indiquer le niveau à la date de vote du budget.
- (16) Il s'agit des intérêts dus au titre du contrat initial et comptabilisés à l'article 66111 « Intérêts réglés à l'échéance » (intérêts décaissés) et intérêts éventuels dus au titre du contrat d'échange éventuel et comptabilisés à l'article 668.
- (17) Indiquer les intérêts éventuellement reçus au titre du contrat d'échange éventuel et comptabilisés au 768.



IV – ANNEXES

ANNEXES PATRIMONIALES – ETAT DE LA DETTE – REPARTITION DES EMPRUNTS PAR STRUCTURE DE TAUX

B1.3

B1.3 – REPARTITION DES EMPRUNTS PAR STRUCTURE DE TAUX (HORS A1)

Emprunts ventilés par structure de taux selon le risque le plus élevé (Pour chaque ligne, indiquer le numéro de contrat) (1)	Organisme prêteur ou chef de file	Nominal (2)	Capital restant dû au 01/01/N (3)	Type d'indices (4)	Durée du contrat	Dates des périodes bonifiées	Taux minimal (5)	Taux maximal (6)	Coût de sortie (7)	Taux maximal après couverture éventuelle (8)	Niveau du taux à la date de vote du budget (9)	Intérêts à payer au cours de l'exercice (10)	Intérêts à percevoir au cours de l'exercice (le cas échéant) (11)	% par type de taux selon le capital restant dû
Echange de taux, taux variable simple plafonné (cap) ou encadré (tunnel) (A)														
TOTAL (A)		0,00	0,00						0,00			0,00	0,00	0,00
Barrière simple (B)														
TOTAL (B)		0,00	0,00						0,00			0,00	0,00	0,00
Option d'échange (C)														
TOTAL (C)		0,00	0,00						0,00			0,00	0,00	0,00
Multiplicateur jusqu'à 3 ou multiplicateur jusqu'à 5 capé (D)														
TOTAL (D)		0,00	0,00						0,00			0,00	0,00	0,00
Multiplicateur jusqu'à 5 (E)														
TOTAL (E)		0,00	0,00						0,00			0,00	0,00	0,00
Autres types de structures (F)														
TOTAL (F)		0,00	0,00						0,00			0,00	0,00	0,00
TOTAL GENERAL		0,00	0,00						0,00			0,00	0,00	0,00

(1) Répartir les emprunts selon le type de structure de taux (de A à F selon la classification de la charte de bonne conduite) en fonction du risque le plus élevé à courir sur toute la durée de vie du contrat de prêt et après opérations de couverture éventuelles.

(2) Nominal : montant emprunté à l'origine. En cas de couverture partielle d'un emprunt, indiquer séparément sur deux lignes la part du nominal couvert et la part non couverte.

(3) En cas de couverture partielle d'un emprunt, indiquer séparément sur deux lignes la part du capital restant dû couvert et la part non couverte.

(4) Indiquer la classification de l'indice sous-jacent suivant la typologie de la circulaire du 25 juin 2010 sur les produits financiers (de 1 à 6). 1 : Indice zone euro / 2 : Indices inflation française ou zone euro ou écart entre ces indices / 3 : Ecart indice zone euro / 4 : Indices hors zone euro ou écart d'indices dont l'un est hors zone euro / 5 : écarts d'indices hors zone euro / 6 : autres indices.

(5) Taux hors opération de couverture. Indiquer le montant, l'index ou la formule correspondant au taux minimal du contrat de prêt sur toute la durée du contrat.

(6) Taux hors opération de couverture. Indiquer le montant, l'index ou la formule correspondant au taux maximal du contrat de prêt sur toute la durée du contrat.

(7) Coût de sortie : indiquer le montant de l'indemnité contractuelle de remboursement définitif de l'emprunt au 01/01/N ou le cas échéant, à la prochaine date d'échéance.

(8) Montant, index ou formule.

(9) Indiquer le niveau de taux après opérations de couverture éventuelles. Pour les emprunts à taux variables, indiquer le niveau du taux à la date de vote du budget.

(10) Indiquer les intérêts à payer au titre du contrat initial et comptabilisés à l'article 66111 et des intérêts éventuels à payer au titre du contrat d'échange et comptabilisés à l'article 668.

(11) Indiquer les intérêts à percevoir au titre du contrat d'échange et comptabilisés au 768.

IV – ANNEXES

ANNEXES PATRIMONIALES – ETAT DE LA DETTE – TYPOLOGIE DE LA REPARTITION DE L'ENCOURS

B1.4 – TYPOLOGIE DE LA REPARTITION DE L'ENCOURS (1)

Indices sous-jacents		(1) Indices zone euro	(2) Indices inflation française ou zone euro ou écart entre ces indices	(3) Ecart d'indices zone euro	(4) Indices hors zone euro et écarts d'indices dont l'un est un indice hors zone euro	(5) Ecart d'indices hors zone euro	(6) Autres indices
Structure							
(A) Taux fixe simple. Taux variable simple. Echange de taux fixe contre taux variable ou inversement. Echange de taux structuré contre taux variable ou taux fixe (sens unique). Taux variable simple plafonné (cap) ou encadré (tunnel)	Nombre de produits	0	0	0	0	0	
	% de l'encours	0,00	0,00	0,00	0,00	0,00	
	Montant en euros	0,00	0,00	0,00	0,00	0,00	
(B) Barrière simple. Pas d'effet de levier	Nombre de produits	0	0	0	0	0	
	% de l'encours	0,00	0,00	0,00	0,00	0,00	
	Montant en euros	0,00	0,00	0,00	0,00	0,00	
(C) Option d'échange (swaption)	Nombre de produits	0	0	0	0	0	
	% de l'encours	0,00	0,00	0,00	0,00	0,00	
	Montant en euros	0,00	0,00	0,00	0,00	0,00	
(D) Multiplicateur jusqu'à 3 ; multiplicateur jusqu'à 5 capé	Nombre de produits	0	0	0	0	0	
	% de l'encours	0,00	0,00	0,00	0,00	0,00	
	Montant en euros	0,00	0,00	0,00	0,00	0,00	
(E) Multiplicateur jusqu'à 5	Nombre de produits	0	0	0	0	0	
	% de l'encours	0,00	0,00	0,00	0,00	0,00	
	Montant en euros	0,00	0,00	0,00	0,00	0,00	
(F) Autres types de structures	Nombre de produits						0
	% de l'encours						0,00
	Montant en euros						0,00

(1) Cette annexe retrace le stock de dette au 01/01/N après opérations de couverture éventuelles.

IV – ANNEXES

ANNEXES PATRIMONIALES – ETAT DE LA DETTE – DETAIL DES OPERATIONS DE COUVERTURE

B1.5 – DETAIL DES OPERATIONS DE COUVERTURE (1)

Instruments de couverture (Pour chaque ligne, indiquer le numéro de contrat)	Emprunt couvert			Instrument de couverture									
	Référence de l'emprunt couvert	Capital restant dû au 01/01/N	Date de fin du contrat	Organisme co-contractant	Type de couverture (3)	Nature de la couverture (change ou taux)	Notionnel de l'instrument de couverture	Date de début du contrat	Date de fin du contrat	Périodicité de règlement des intérêts (4)	Montant des commissions diverses	Primes éventuelles	
												Primes payées pour l'achat d'option	Primes reçues pour la vente d'option
Taux fixe (total)		0,00					0,00				0,00	0,00	0,00
Taux variable simple (total)		0,00					0,00				0,00	0,00	0,00
Taux complexe (total) (2)		0,00					0,00				0,00	0,00	0,00
Total		0,00					0,00				0,00	0,00	0,00

(1) Si un instrument couvre plusieurs emprunts, distinguer une ligne par emprunt couvert.

(2) Il s'agit d'un taux variable qui n'est pas défini comme la simple addition d'un taux usuel de référence et d'une marge exprimée en point de pourcentage.

(3) Indiquer s'il s'agit d'un *swap*, d'une option (*cap*, *floor*, *tunnel*, *swaption*).

(4) Indiquer la périodicité de règlement des intérêts : A : annuelle, M : mensuelle, B : bimestrielle, S : semestrielle, T : trimestrielle, X : autre.

IV – ANNEXES

ANNEXES PATRIMONIALES – ETAT DE LA DETTE – DETAIL DES OPERATIONS DE COUVERTURE

IV

B1.5

B1.5 – DETAIL DES OPERATIONS DE COUVERTURE (1) (suite)

Instruments de couverture (Pour chaque ligne, indiquer le numéro de contrat)	Référence de l'emprunt couvert	Effet de l'instrument de couverture							
		Taux payé		Taux reçu (7)		Charges et produits constatés depuis l'origine du contrat		Catégorie d'emprunt (8)	
		Index (5)	Niveau de taux (6)	Index	Niveau de taux	Charges c/668	Produits c/768	Avant opération de couverture	Après opération de couverture
Taux fixe (total)						0,00	0,00		
Taux variable simple (total)						0,00	0,00		
Taux complexe (total) (2)						0,00	0,00		
Total						0,00	0,00		

(5) Indiquer l'index utilisé ou la formule de taux.

(6) Pour les emprunts à taux variable, indiquer le niveau à la date de vote du budget.

(7) A compléter si l'instrument de couverture est un *swap*.

(8) Catégorie d'emprunt. Exemple A-1 (cf. la classification des emprunts suivant la typologie de la circulaire IOCB1015077C du 25 juin 2010 sur les produits financiers offerts aux collectivités territoriales).



IV – ANNEXES

ANNEXES PATRIMONIALES – ETAT DE LA DETTE – DETTE POUR FINANCER L'EMPRUNT D'UN AUTRE ORGANISME

B1.6 – DETTE POUR FINANCER L'EMPRUNT D'UN AUTRE ORGANISME (1)

REPARTITION PAR PRÊTEUR	Dettes en capital à l'origine (2)	Dettes en capital au 01/01/N	Annuité à payer au cours de l'exercice	Dont	
				Intérêts (3)	Capital
TOTAL	0,00	0,00	0,00	0,00	0,00
<u>Après des organismes de droit privé</u>	0,00	0,00	0,00	0,00	0,00
<u>Après des organismes de droit public</u>	0,00	0,00	0,00	0,00	0,00
<u>Dettes provenant d'émissions obligataires (ex : émissions publiques ou privées)</u>	0,00	0,00	0,00	0,00	0,00

(1) Il s'agit des cas où une collectivité ou un établissement public accepte de prendre en charge l'emprunt au profit d'un autre organisme sans qu'il y ait pour autant transfert du contrat.

(2) La dette en capital à l'origine correspond à la part de dette prise en charge par la collectivité.

(3) Il s'agit des intérêts dus au titre du contrat initial et comptabilisés à l'article 66111 et des intérêts éventuels dus au titre du contrat d'échange et comptabilisés à l'article 668.



IV – ANNEXES

ANNEXES PATRIMONIALES – ETAT DE LA DETTE – AUTRES DETTES

B1.7 – AUTRES DETTES

(Issues des engagements juridiques pris autres que ceux destinés à financer la prise en charge d'un emprunt)

LIBELLES	Montant initial de la dette	Dépenses de l'exercice	Dettes restantes
----------	-----------------------------	------------------------	------------------

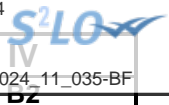

IV – ANNEXES

ANNEXES PATRIMONIALES – METHODES UTILISEES POUR LES AMORTISSEMENTS

METHODES UTILISEES POUR LES AMORTISSEMENTS

Procédure d'amortissement (linéaire, dégressif, variable)	CHOIX DE L'ASSEMBLEE		Délibération du
	Biens de faible valeur- Seuil unitaire en deçà duquel les immobilisations de peu de valeur s'amortissent sur un an : 1500.00 €		2023-11-13
	Catégories de biens amortis	Durée (en années)	

IV – ANNEXES

ANNEXES PATRIMONIALES – ETAT DES PROVISIONS CONSTITUEES AU 01/01/N

PROVISIONS CONSTITUEES AU 01/01/N

Nature de la provision	Montant de la provision de l'exercice (1) A	Date de constitution de la provision	Montant des provisions constituées au 01/01/N B	Montant total des provisions constituées C = A + B	Montant des reprises de l'exercice D	SOLDE E = C - D
PROVISIONS SEMI-BUDGETAIRES (2)						
Provisions pour risques et charges (3)	0,00		0,00	0,00	0,00	0,00
Provisions pour litiges	0,00		0,00	0,00	0,00	0,00
Provisions pour pertes de change	0,00		0,00	0,00	0,00	0,00
Provisions pour gros entretiens ou grandes révisions	0,00		0,00	0,00	0,00	0,00
Provisions pour garanties d'emprunt	0,00		0,00	0,00	0,00	0,00
Autres provisions pour risques	0,00		0,00	0,00	0,00	0,00
Dépréciations (3)	0,00		0,00	0,00	0,00	0,00
- des immobilisations	0,00		0,00	0,00	0,00	0,00
- des stocks et encours	0,00		0,00	0,00	0,00	0,00
- des comptes de tiers	0,00		0,00	0,00	0,00	0,00
- des comptes financiers	0,00		0,00	0,00	0,00	0,00
Total des provisions semi-budgétaires	0,00		0,00	0,00	0,00	0,00
PROVISIONS BUDGETAIRES (2)						
Provisions pour risques et charges (3)	0,00		0,00	0,00	0,00	0,00
Provisions pour litiges	0,00		0,00	0,00	0,00	0,00
Provisions pour pertes de change	0,00		0,00	0,00	0,00	0,00
Provisions pour gros entretiens ou grandes révisions	0,00		0,00	0,00	0,00	0,00
Provisions pour garanties d'emprunt	0,00		0,00	0,00	0,00	0,00
Autres provisions pour risques	0,00		0,00	0,00	0,00	0,00
Dépréciations (3)	0,00		0,00	0,00	0,00	0,00
- des immobilisations	0,00		0,00	0,00	0,00	0,00
- des stocks et encours	0,00		0,00	0,00	0,00	0,00
- des comptes de tiers	0,00		0,00	0,00	0,00	0,00
- des comptes financiers	0,00		0,00	0,00	0,00	0,00
Total des provisions budgétaires	0,00		0,00	0,00	0,00	0,00
TOTAL PROVISIONS	0,00		0,00	0,00	0,00	0,00

(1) Provision nouvelle ou abondement d'une provision déjà constituée.

(2) A renseigner selon que la collectivité applique le régime des provisions semi-budgétaires ou budgétaires, conformément aux dispositions législatives et réglementaires afférentes.

(3) Indiquer l'objet de la provision (exemples : provision pour litiges au titre du procès, provisions pour dépréciation des immobilisations de l'équipement).

Envoyé en préfecture le 27/11/2024

Reçu en préfecture le 27/11/2024

Publié le



ID : 026-212601983-20241119-2024_11_035-BF



IV – ANNEXES

ANNEXES PATRIMONIALES – ETALEMENT DES PROVISIONS

B3.2 – ETALEMENT DES PROVISIONS (1)

Nature de la provision	Objet	Montant total de la provision à constituer	Durée	Montant des provisions constituées au 01/01/N	Provision constituée au titre de l'exercice	Montant restant à provisionner
------------------------	-------	--	-------	---	---	--------------------------------

(1) Il s'agit des provisions figurant dans le tableau précédent « Etat des provisions » qui font l'objet d'un étalement, conformément aux dispositions législatives et réglementaires applicables à la collectivité.



IV – ANNEXES

ANNEXES PATRIMONIALES – ETAT DES CHARGES TRANSFEREES

ETAT DES CHARGES TRANSFEREES

Exercice	Nature de la dépense transférée	Durée de l'étalement (en mois)	Date de la délibération	Montant de la dépense transférée au compte 481 (I)	Montant amorti au titre des exercices précédents (II)	Montant de la dotation aux amortissements de l'exercice (c/6812) (III)	Solde (1)
TOTAL				0,00	0,00	0,00	0,00

(1) Correspond au montant de la charge restant à amortir = I – (II + III).

Exercice	Nature de la dépense transférée	Durée de l'étalement (en mois)	Date de la délibération	Montant de la dépense transférée au compte 481 (I)	Montant amorti au titre des exercices précédents (II)	Montant de la dotation aux amortissements de l'exercice (c/6862) (III)	Solde (1)
TOTAL				0,00	0,00	0,00	0,00

(1) Correspond au montant de la charge restant à amortir = I – (II + III).

IV – ANNEXES

ANNEXES PATRIMONIALES – DETAIL DES OPERATIONS POUR COMPTE DE TIERS

CHAPITRE D'OPERATIONS POUR COMPTE DE TIERS (Détail) (1)

- (1) Ouvrir un cadre par opération pour compte de tiers.
- (2) Ensemble des réalisations connues (hors restes à réaliser).
- (3) A remplir uniquement en cas de reprise des résultats de l'exercice précédent, soit après le vote du compte administratif, soit en cas de reprise anticipée des résultats.
- (4) Total = Restes à réaliser N-1 + Nouveaux crédits votés.
- (5) Inscrire le chapitre et la nature des travaux.
- (6) Le chapitre 45 doit être détaillé conformément au plan de comptes, tant en dépenses qu'en recettes.
- (7) Indiquer le chapitre.



IV – ANNEXES

ANNEXES PATRIMONIALES – ETAT DES PRETS

Prêts (compte 274)

Bénéficiaires	Date de la délibération	Encours restant dû au 01/01/N	Montant de l'annuité à recouvrer		ICNE de l'exercice
			Capital	Intérêts	
Assortis d'intérêts (total)		0,00	0,00	0,00	0,00
Non assortis d'intérêts (total)		0,00	0,00		

IV – ANNEXES**ANNEXES PATRIMONIALES – ENGAGEMENTS HORS BILAN****ETAT SYNTHETIQUE DES ENGAGEMENTS DONNES**

Article		Dettes en capital à l'origine	Dettes en capital au 01/01/N	Annuité à verser au cours de l'exercice
8015	Emprunts garantis (1)	0,00	0,00	
8016	Contrats de crédit-bail (2)	0,00	0,00	0,00
8017	Subvention à verser en annuité (3)	0,00	0,00	0,00
8018	Autres engagements donnés			
	Marchés de partenariat (4)		0,00	0,00
	Au profit d'organismes publics (3)	0,00	0,00	0,00
	Au profit d'organismes privés (3)	0,00	0,00	0,00
	Dans le cadre d'une délégation de service public (3)	0,00	0,00	0,00
	Engagements liés à des opérations d'urbanisme et d'aménagement (3)	0,00	0,00	0,00

(1) A compléter depuis l'état des emprunts garantis.

(2) A compléter depuis l'état des contrats de crédit-bail.

(3) A compléter depuis l'état des autres engagements donnés.

(4) A compléter depuis l'état des marchés de partenariat.

IV – ANNEXES**ANNEXES PATRIMONIALES – ENGAGEMENTS HORS BILAN****ETAT SYNTHETIQUE DES ENGAGEMENTS RECUS (1)**

Article		Créance en capital à l'origine	Créance en capital au 01/01/N	Annuité à recevoir au cours de l'exercice
8026	Redevance de crédit-bail à recevoir (crédit-bail immobilier)	0,00	0,00	0,00
8027	Subvention à recevoir par annuité	0,00	0,00	0,00
8028	Autres engagements reçus			
	Recette grevée d'affectation spéciale (2)		0,00	
	Engagements reçus des entreprises	0,00	0,00	0,00
	A l'exception de ceux reçus des entreprises	0,00	0,00	0,00

(1) A remplir depuis l'état relatif aux autres engagements reçus.

(2) A remplir depuis l'état relatif aux recettes grevées d'affectation spéciale. Le montant de la créance en capital au 01/01/N correspond au reste à employer au 01/01/N, l'annuité à recevoir au cours de l'exercice correspond au solde entre les restes à employer au 01/01/N et les restes à employer au 31/12/N.

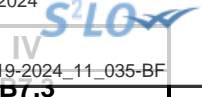

IV – ANNEXES

ANNEXES PATRIMONIALES – ENGAGEMENTS HORS BILAN

ETAT DES EMPRUNTS GARANTIS

Désignation du bénéficiaire	Année de mobilisation et profil d'amortissement de l'emprunt (1)		Objet de l'emprunt garanti	Organisme prêteur ou chef de file	Montant initial	Capital restant dû au 01/01/N	Durée résiduelle	Périodicité des remboursements (2)	Taux initial			Taux à la date de vote du budget (6)			Catégorie d'emprunt (7)	Indices ou devises pouvant modifier l'emprunt	Annuité garantie au cours de l'exercice	
	Année	Profil							Taux (3)	Index (4)	Taux actuariel (5)	Taux (3)	Index (4)	Niveau de taux			En intérêts (8)	En capital
Total des emprunts contractés par des collectivités ou des EP (hors logements sociaux)					0,00	0,00										0,00	0,00	
Total des emprunts autres que ceux contractés par des collectivités ou des EP (hors logements sociaux)					0,00	0,00										0,00	0,00	
Total des emprunts contractés pour des opérations de logement social					0,00	0,00										0,00	0,00	
TOTAL GENERAL					0,00	0,00										0,00	0,00	

(1) Indiquer C pour amortissement constant, P pour amortissement progressif, F pour in fine, X pour autres (à préciser).

(2) Indiquer la périodicité des remboursements A : annuelle ; B : bimestrielle ; T : trimestrielle ; X : autre.

(3) Type de taux d'intérêt : F : fixe ; V : variable simple ; C : complexe ; R : préfixé (c'est-à-dire un taux variable qui n'est pas seulement défini comme la simple addition d'un taux usuel de référence et d'une marge exprimée en point de pourcentage).

(4) Indiquer le type d'index (ex. EURIBOR 3 mois ...).

(5) Taux annuel, tous frais compris.

(6) Taux hors opération de couverture. Pour les emprunts à taux variable, indiquer le niveau à la date de vote du budget.

(7) Catégorie d'emprunt hors opération de couverture. Exemple A-1 (cf. la classification des emprunts suivant la typologie de la circulaire IOCB1015077C du 25 juin 2010 sur les produits financiers offerts aux collectivités territoriales).

(8) Il s'agit des intérêts dus au titre du contrat initial et comptabilisés à l'article 66111 « Intérêts réglés à l'échéance » (intérêts décaissés).

IV – ANNEXES**ANNEXES PATRIMONIALES – ENGAGEMENTS HORS BILAN****CALCUL DU RATIO D'ENDETTEMENT RELATIF AUX GARANTIES D'EMPRUNT**

Calcul du ratio (1)	Valeur en euros	
Total des annuités déjà garanties à échoir dans l'exercice (2)	A	0,00
Total des premières annuités entières des nouvelles garanties de l'exercice (2)	B	0,00
Annuité nette de la dette de l'exercice (3)	C	0,00
Provisions pour garanties d'emprunts	D	0,00
Total des annuités d'emprunts garantis de l'exercice	I = A + B + C - D	0,00
Recettes réelles de fonctionnement	II	0,00
Part des garanties d'emprunt accordées au titre de l'exercice en % (4)	I / II	0,00

(1) Ratio défini aux articles L. 4253-1 ou L. 3231-4 ou L. 2252-1 du CGCT, conformément aux dispositions législatives applicables à la collectivité.

(2) Hors opérations visées par l'article L. 4253-2 ou L. 3231-4-4 ou L. 2252-2 du CGCT, conformément aux dispositions législatives applicables à la collectivité.

(3) Cf. définition de l'article D. 1511-30 du CGCT.

(4) Les garanties d'emprunt accordées au titre d'un exercice ne doivent pas représenter plus de 50 % des recettes réelles de fonctionnement de ce même exercice.

S²LO

IV – ANNEXES

ANNEXES PATRIMONIALES – ENGAGEMENTS HORS BILAN

ETAT DES CONTRATS DE CREDIT-BAIL RESTANT A COURIR (MOBILIER ET IMMOBILIER)

Type et nature du bien ayant fait l'objet du contrat	Exer- cice d'origine du con- trat	Désignation du crédit bailleur	Durée du contrat (en mois)	Montant de la redevance de l'exercice	Montant de la redevance sur la totalité du contrat	Montant des redevances restant à courir					
						N+1	N+2	N+3	N+4	Cumul restant (exercice N+5 et suivants)	Total (1)
Crédits-bails mobiliers					0,00	0,00	0,00	0,00	0,00	0,00	0,00
Crédits-bails immobiliers				0,00	0,00	0,00	0,00	0,00	0,00	0,00	0,00
Total				0,00	0,00	0,00	0,00	0,00	0,00	0,00	0,00

(1) Total = (N+1, N+2, N+3, N+4) + cumul restant.

IV – ANNEXES

ANNEXES PATRIMONIALES – ENGAGEMENTS HORS BILAN

ETAT DES MARCHES DE PARTENARIAT

Libellé du contrat	Année de signature du marché	Organismes cocontractants	Nature des prestations prévues par le marché	Durée du marché (en mois)	Date fin de marché	Date mise en service équipement	Montant total prévu au titre du marché (TTC)	Annuité versée sur l'exercice	Montant de la rémunération du cocontractant restant à verser pour la durée restante du marché de partenariat (3)				
									Part investissement		Part fonctionnement II	Part financement III	TOTAL I + II + III
									Part totale (4)	Dont part nette (5) I			
Marchés de partenariat (1)													
SOUS-TOTAL							0,00	0,00	0,00	0,00	0,00	0,00	0,00
Marchés globaux de performance énergétiques avec tiers de financement (2)													
SOUS-TOTAL							0,00	0,00	0,00	0,00	0,00	0,00	0,00
TOTAL							0,00	0,00	0,00	0,00	0,00	0,00	0,00

(1) Article L. 1112-1 du Code de la commande publique

(2) Article 1er de la loi n° 2023-222 du 30 mars 2023

(3) Montant de la rémunération restant à verser au 01/01/N

(4) Montant total de la rémunération relative à l'investissement restant à verser au 01/01/N

(5) Montant inscrit à la colonne précédente déduction faite des participations d'autres collectivités publiques.



IV – ANNEXES

ANNEXES PATRIMONIALES – ENGAGEMENTS HORS BILAN

ETAT DES RECETTES GREVEES D'UNE AFFECTATION SPECIALE

Tableau récapitulatif des recettes grevées d'une affectation spéciale

Libellé (1)	Restes à employer au 01/01/N	Montant recettes	Montant dépenses	Restes à employer au 31/12/N
Total	0,00	0,00	0,00	0,00

(1) Par exemple, taxe d'aménagement, taxe de séjour, FEDER, dons et legs grevés d'une affectation, toutes recettes grevées d'une affectation spéciale et non ventilables ou recettes ventilables mais pour lesquelles la collectivité souhaite un niveau de détail plus fin que dans la présentation croisée.

(2) Ouvrir un tableau par recette grevée d'une affectation spéciale et reproduire le tableau autant de fois que nécessaire pour décrire l'ensemble des recettes grevées d'une affectation spéciale.

(3) Reste à employer au 31/12/N = reste à employer au 01/01/N + total recettes de l'exercice – total dépenses de l'exercice.

IV – ANNEXES**ANNEXES PATRIMONIALES – ENGAGEMENTS HORS BILAN****ETAT DES AUTRES ENGAGEMENTS DONNES**

Année d'origine	Nature de l'engagement	Organisme bénéficiaire	Durée en années	Périodicité	Dettes en capital à l'origine	Dettes en capital au 1/1/N	Annuité à verser au cours de l'exercice
TOTAL					0,00	0,00	0,00
8017 Subventions à verser en annuités					0,00	0,00	0,00
8018 Autres engagements donnés					0,00	0,00	0,00
Au profit d'organismes publics					0,00	0,00	0,00
Au profit d'organismes privés (1)					0,00	0,00	0,00
Engagements liés à des délégations de service public					0,00	0,00	0,00
Engagements liés à des opérations d'urbanisme et d'aménagement					0,00	0,00	0,00

(1) Concernant les garanties accordées à l'Agence France Locale (Article L.1611-3-2 du CGCT) :

- l' « Organisme bénéficiaire » de la garantie est toute personne titulaire d'un « titre éligible » émis ou créé par l'Agence France Locale ;
- la rubrique « Périodicité » n'est pas remplie car la garantie n'a pas de périodicité. La garantie est d'une durée totale indiquée à la colonne qui précède ;
- la colonne « Dette en capital à l'origine » correspond au montant total de la garantie accordée aux titulaires d'un titre éligible ;
- la colonne « Dette en capital au 1/1/N » correspond au montant résiduel de la garantie au 1/1/N ;
- la colonne « Annuité à verser au cours de l'exercice » n'est pas remplie car l'octroi de la garantie n'implique pas que des versements annuels aient lieu. Des versements ne seront effectués qu'en cas d'appel de la garantie.

IV – ANNEXES**ANNEXES PATRIMONIALES – ENGAGEMENTS HORS BILAN****ETAT DES AUTRES ENGAGEMENTS RECUS**

Année d'origine	Nature de l'engagement	Organisme émetteur	Durée en années	Périodicité	Créance en capital à l'origine	Créance en capital au 01/01/N	Annuité à recevoir au cours de l'exercice
TOTAL					0,00	0,00	0,00
	8026 Redevance de crédit-bail restant à recevoir (crédit-bail immobilier)				0,00	0,00	0,00
	8027 Subventions à recevoir par annuités (annuités restant à recevoir)				0,00	0,00	0,00
	8028 Autres engagements reçus				0,00	0,00	0,00
	A l'exception de ceux reçus des entreprises				0,00	0,00	0,00
	Engagements reçus des entreprises				0,00	0,00	0,00

S²LO
IV

IV – ANNEXES

ANNEXES PATRIMONIALES – SUBVENTIONS VERSEES

SUBVENTIONS VERSEES DANS LE CADRE DU VOTE DU BUDGET

Article (1)	Subventions (2)	Objet (3)	Nom de l'organisme	Nature juridique de l'organisme	Montant de la subvention
		INVESTISSEMENT (total)			0,00
		FONCTIONNEMENT (total)			0,00

(1) Indiquer l'article d'imputation de la subvention.

(2) Dénomination ou numéro éventuel de la subvention.

(3) Objet pour lequel est versée la subvention.

IV – ANNEXES

ANNEXES PATRIMONIALES – ETAT DU PERSONNEL AU 01/01/N

B9 – ETAT DU PERSONNEL AU 01/01/N

GRADES OU EMPLOIS (1)	CATEGORIES (2)	EMPLOIS BUDGETAIRES (3)			EFFECTIFS POURVUS SUR EMPLOIS BUDGETAIRES EN ETPT (4)		
		EMPLOIS PERMANENTS À TEMPS COMPLET	EMPLOIS PERMANENTS À TEMPS NON COMPLET	TOTAL	AGENTS TITULAIRES	AGENTS NON TITULAIRES	TOTAL
EMPLOIS FONCTIONNELS (a)		0,00	0,00	0,00	0,00	0,00	0,00
Directeur général des services		0,00	0,00	0,00	0,00	0,00	0,00
Directeur général adjoint des services		0,00	0,00	0,00	0,00	0,00	0,00
Directeur général des services techniques		0,00	0,00	0,00	0,00	0,00	0,00
Directeur départemental - SDIS		0,00	0,00	0,00	0,00	0,00	0,00
Directeur départemental adjoint - SDIS		0,00	0,00	0,00	0,00	0,00	0,00
Emplois créés au titre de l'article L. 313-1 du CGFP		0,00	0,00	0,00	0,00	0,00	0,00
FILIERE ADMINISTRATIVE (b)		0,00	0,00	0,00	0,00	0,00	0,00
FILIERE TECHNIQUE (c)		0,00	0,00	0,00	0,00	0,00	0,00
FILIERE SOCIALE (d)		0,00	0,00	0,00	0,00	0,00	0,00
FILIERE MEDICO-SOCIALE (e)		0,00	0,00	0,00	0,00	0,00	0,00
FILIERE MEDICO-TECHNIQUE (f)		0,00	0,00	0,00	0,00	0,00	0,00
FILIERE SPORTIVE (g)		0,00	0,00	0,00	0,00	0,00	0,00
FILIERE CULTURELLE (h)		0,00	0,00	0,00	0,00	0,00	0,00
FILIERE ANIMATION (i)		0,00	0,00	0,00	0,00	0,00	0,00
FILIERE POLICE (j)		0,00	0,00	0,00	0,00	0,00	0,00
FILIERE SAPEURS-POMPIERS (k)		0,00	0,00	0,00	0,00	0,00	0,00
EMPLOIS NON CITES (l) (5)		0,00	0,00	0,00	0,00	0,00	0,00
TOTAL GENERAL (b + c + d + e + f + g + h + i + j + k + l)		0,00	0,00	0,00	0,00	0,00	0,00

(1) Les grades ou emplois sont désignés conformément à la circulaire n° NOR : INTB9500102C du 23 mars 1995. Les emplois fonctionnels sont également comptabilisés dans leur filière d'origine.

(2) Catégories : A, B ou C.

(3) Emplois budgétaires créés par l'assemblée délibérante. Les emplois permanents à temps complet sont comptabilisés pour une unité, les emplois à temps non complet sont comptabilisés à hauteur de la quotité de travail prévue par la délibération créant l'emploi.

(4) Equivalent temps plein annuel travaillé (ETPT). Le décompte est proportionnel à l'activité des agents, mesurée par leur quotité de temps de travail et par leur période d'activité sur l'année :

ETPT = Effectifs physiques * quotité de temps de travail * période d'activité dans l'année

Exemple : un agent à temps plein (quotité de travail = 100 %) présent toute l'année correspond à 1 ETPT ; un agent à temps partiel, à 80 % (quotité de travail = 80 %) présent toute l'année correspond à 0,8 ETPT ; un agent à temps partiel, à 80 % (quotité de travail = 80 %) présent la moitié de l'année (ex : CDD de 6 mois, recrutement à mi-année) correspond à 0,4 ETPT (0,8 * 6 / 12).

(5) Emplois dont les missions ne correspondent pas à un cadre d'emploi existant.

IV – ANNEXES

ANNEXES PATRIMONIALES – ETAT DU PERSONNEL AU 01/01/N

B9

B9 – ETAT DU PERSONNEL AU 01/01/N (suite)

AGENTS NON TITULAIRES EN FONCTION AU 01/01/N	CATEGORIES (1)	SECTEUR (2)	REMUNERATION (3)		CONTRAT	
			Indice (8)	Euros	Fondement du contrat (4)	Nature du contrat (5)
Agents occupant un emploi permanent (6)				0,00		
Agents occupant un emploi non permanent (7)				0,00		
TOTAL GENERAL				0,00		

(1) CATEGORIES: A, B et C.

(2) SECTEUR ADM : Administratif.
 TECH : Technique.
 URB : Urbanisme (dont aménagement urbain).
 S : Social.
 MS : Médico-social.
 MT : Médico-technique.
 SP : Sportif.
 CULT : Culturel
 ANIM : Animation.
 POL : Police.
 POMP : Sapeurs-pompiers.
 X : Emplois non cités.

(3) REMUNERATION : Référence à un indice brut (indiquer le niveau de l'indice brut) de la fonction publique ou en euros annuels bruts (indiquer l'ensemble des éléments de la rémunération brute annuelle).

(4) CONTRAT : Motif du contrat (code général de la fonction publique - CGFP) :
 332-23-1° : Accroissement temporaire d'activité pour une durée maximale de douze mois.
 332-23-2° : Accroissement saisonnier d'activité pour une durée maximale de six mois.
 332-24 : Contrat de projet pour une durée minimale d'un an et une durée maximale fixée par les parties dans la limite de six ans
 332-13 : Remplacement d'un fonctionnaire autorisé à servir à temps partiel ou indisponible.
 332-14 : Vacance temporaire d'un emploi.
 332-8-1° : Absence de cadre d'emplois de fonctionnaires susceptibles d'assurer les fonctions correspondantes.
 332-8-2° : Justifié par les besoins des services ou la nature des fonctions, sous réserve qu'aucun fonctionnaire territorial n'a pu être recruté dans les conditions prévues par le CGFP.
 332-8-3° : Communes de moins de 1 000 habitants et groupements de communes regroupant moins de 15 000 habitants.
 332-8-4° : Communes nouvelles issues de fusion de communes de moins de 1 000 habitants, pendant trois ans suivant la création, et le cas échéant, jusqu'au premier renouvellement du conseil municipal.
 332-8-5° : Autres collectivités territoriales ou établissements mentionnés à l'article L. 4, pour les emplois dont la quotité de temps de travail est inférieure à 50 %.
 332-8-6° : Emplois des communes (- 2 000 hab.) et des groupements de communes (-10 000 hab.) dont la création ou suppression dépend de la décision d'une autorité.
 327-5 : Contractuel territorial sur emploi permanent - peut être nommé en qualité de fonctionnaire stagiaire par l'autorité territoriale.
 332-10 : Contrat à durée indéterminée en application de l'article L. 332-8 avec un agent contractuel territorial qui justifie d'une durée de services publics de six ans au moins.
 332-11 : Contrat à durée indéterminée lorsque l'agent contractuel territorial concerné remplit avant l'échéance de son contrat les conditions d'ancienneté mentionnées à l'article L. 332-10.
 326_352 : Modalités particulières : recrutement sans concours, parcours d'accès à la fonction publique, personnes en situation de handicap (CGFP art. L326 et L.352).
 343-1_343-3 : Emplois supérieurs de la fonction publique territoriale (emplois fonctionnels de direction).
 333-1_333-10 : Collaborateurs de cabinet.
 333-12 : Collaborateurs de groupes d'élus.
 A : Autres.

(5) Indiquer si l'agent contractuel est titulaire d'un contrat à durée déterminée (CDD) ou d'un contrat à durée indéterminée (CDI). Les contrats particuliers devront être labellisés « A / autres » et feront l'objet d'une précision (ex : « contrats aidés »).

(6) Occupent un emploi permanent de la fonction publique territoriale, les agents non titulaires recrutés sur le fondement des articles 332-8, 332-13, 332-14, 326, 352 du CGFP , ainsi que les agents qui sont titulaires d'un contrat à durée indéterminée pris sur le fondement des articles 327-5, 332-10 et 332-11 du CGFP.

(7) Occupent un emploi non permanent de la fonction publique territoriale, les agents non titulaires recrutés sur le fondement des articles 332-23, 332-24, 333-1 à 333-10 et 333-12.

(8) Si un contrat fixe comme référence de rémunération un traitement hors échelle, il convient de mentionner le chevron conformément à l'article 6 décret 85-1148 du 20 octobre 1985.



IV – ANNEXES

ANNEXES PATRIMONIALES

LISTE DES ORGANISMES DANS LESQUELS LA COLLECTIVITE A PRIS UN ENGAGEMENT FINANCIER

B10

LISTE DES ORGANISMES DANS LESQUELS LA COLLECTIVITE A PRIS UN ENGAGEMENT FINANCIER

Les documents financiers et comptables de ces organismes sont mis à la disposition du public à MAIRIE (1).
Toute personne a le droit de demander communication à ses frais.

Nature de l'engagement (2)	Nom de l'organisme	Raison sociale de l'organisme	Nature juridique de l'organisme	Montant de l'engagement
Délégation de service public (3) (4)				
Détention d'une part du capital				
Garantie ou cautionnement d'un emprunt				
Subventions supérieures à 75 000 € ou représentant plus de 50 % du produit figurant au compte de résultat de l'organisme				
Autres				

(1) Hôtel de la collectivité et autres lieux publics désignés par la collectivité.

(2) Indiquer la date de la décision (délibérations, contrats ou décisions de l'exécutif).

(3) Préciser la nature de la délégation (concession, affermage, régie intéressée...).

(4) Les délégations pour lesquels un engagement hors bilan est constaté font l'objet d'une reprise dans l'état relatif aux autres engagements donnés.



IV – ANNEXES

ANNEXES PATRIMONIALES – LISTE DES ORGANISMES DE REGROUPEMENT

LISTE DES ORGANISMES DE REGROUPEMENT AUXQUELS ADHERE LA COLLECTIVITE

DESIGNATION DES ORGANISMES	Date d'adhésion	Mode de participation (1)	Montant du financement
Syndicats mixtes (article L. 5721-2 du CGCT)			
EPCI			
Autres organismes de regroupement			

(1) Indiquer si le financement est fait par TPZ, TPU, TPU + fiscalité additionnelle ou sans fiscalité propre.



IV – ANNEXES

ANNEXES PATRIMONIALES – LISTE DES ETABLISSEMENTS PUBLICS CREEES

LISTE DES ETABLISSEMENTS PUBLICS CREEES

Catégorie d'établissement (1)	Intitulé / objet de l'établissement	Date de création	Date de délibération	Nature de l'activité (SPIC/SPA)	TVA (oui / non)
-------------------------------	-------------------------------------	------------------	----------------------	---------------------------------	-----------------

(1) Il s'agit de recenser les établissements publics créés par la collectivité pour l'exploitation directe d'un service public relevant de sa compétence.

Pour rappel, la collectivité a l'obligation de constituer une régie si le service concerné est de nature industrielle et commerciale (cf. article L. 1412-1 du CGCT) ou la faculté de constituer une régie si le service concerné est de nature administrative et n'est pas de ceux qui, par leur nature ou par la loi, ne peuvent être assurés que par la collectivité elle-même (cf. article L. 1412-2 du CGCT).

Les régies ainsi créées peuvent, au choix de la collectivité, être dotées :

- soit de la personnalité morale et de l'autonomie financière ;
- soit de la seule autonomie financière.

Cependant, il convient de préciser que seules les régies dotées de la personnalité morale et de l'autonomie financière sont dénommées établissement public et doivent être recensées dans cet état.

S2LO

IV

SPIC

IV – ANNEXES

ANNEXES PATRIMONIALES – LISTE DES SERVICES INDIVIDUALISES DANS UN BUDGET ANNEXE

LISTE DES SERVICES INDIVIDUALISES DANS UN BUDGET ANNEXE

Catégorie de services (1)	Intitulé / objet du service	Date de création	Date de délibération	N° SIRET	Nature de l'activité (SPIC/SPA)	TVA (oui / non)
---------------------------	-----------------------------	------------------	----------------------	----------	---------------------------------	-----------------

(1) Exemples de catégories : régie à seule autonomie financière, opérations d'aménagement, service social et médico-social.

IV – ANNEXES

ANNEXES BUDGETAIRES
EQUILIBRE BUDGETAIRE

C1.1

DISPONIBILITE DE RESSOURCES PROPRES PROVENANT DES EXERCICES ANTERIEURS

Solde de la section d'investissement de l'exercice N-1 (1)

	Pour mémoire, budget précédent (BP+BS+DM)	Propositions nouvelles	Vote	Total (2)
Solde d'exécution 001 (A) montant négatif si déficit (D001) montant positif si excédent (R001)	-272 031,23	0,00	0,00	-272 031,23
Solde des RAR (B) montant négatif si déficit montant positif si excédent	0,00	0,00	0,00	0,00
Solde de la section investissement de l'exercice N-1 (Solde I = A + B) Solde positif : excédent de financement Solde négatif : besoin de financement	-272 031,23	0,00	0,00	-272 031,23

Disponibilité des ressources propres provenant des exercices antérieurs après financement de la section investissement de l'exercice N-1 (1)

	Pour mémoire, budget précédent (BP+BS+DM)	Propositions nouvelles	Vote	Total (2)
Affectation au 1068 (C)	5 922 233,81	0,00	0,00	5 922 233,81
Solde de la section investissement de l'exercice N-1 (Solde I) Solde positif : excédent de financement Solde négatif : besoin de financement	-272 031,23	0,00	0,00	-272 031,23
Disponibilité de ressources propres des exercices antérieurs (Solde II = C + Solde I) Solde positif : ressources disponibles pour la couverture de l'annuité Solde négatif : absence de ressources propres provenant des exercices antérieurs pour la couverture de l'annuité	5 650 202,58	0,00	0,00	5 650 202,58

COUVERTURE DE L'ANNUITE DE LA DETTE PAR LES RESSOURCES PROPRES - PETIT EQUILIBRE

	Pour mémoire, budget précédent (BP+BS+DM)	Propositions nouvelles	Vote	Total (2)
Dépenses de l'exercice à couvrir par des ressources propres (D)(3)	3 842 067,00	0,00	0,00	3 842 067,00
Ressources propres externes et internes de l'exercice (E)(3)	7 227 404,09	-258 967,16	-258 967,16	6 968 436,93
Couverture de l'annuité de la dette (Solde III = E - D) Solde positif : annuité de la dette couverte Solde négatif : annuité de la dette non couverte par les ressources de l'exercice, vérifier la couverture par les éventuelles ressources disponibles des exercices antérieurs (cf. solde II)	3 385 337,09	-258 967,16	-258 967,16	3 126 369,93

(1) Eléments à compléter uniquement s'il y a eu reprise des résultats, anticipée ou classique, lors de cette séance ou lors d'une séance précédente.

(2) Cumul des crédits de l'exercice votés ou reportés

(3) Seuls les crédits de l'exercice sont pris en compte donc hors RAR. Le détail est présenté aux états suivants : "Equilibre budgétaire - Dépenses" et "Equilibre budgétaire - Recette"



IV – ANNEXES

ANNEXES BUDGETAIRES
EQUILIBRE BUDGETAIRE – DEPENSES

C1.2

DEPENSES A COUVRIR PAR DES RESSOURCES PROPRES

Art. (1)	Libellé (1)	Budget de l'exercice (hors RAR) (BP + BS + DM)	Propositions nouvelles	Vote (2)
DEPENSES TOTALES A COUVRIR PAR DES RESSOURCES PROPRES = A + B		I 3 842 067,00	0,00	II 0,00
16 Emprunts et dettes assimilées (A)		3 842 067,00	0,00	0,00
1631	Emprunts obligataires	0,00	0,00	0,00
1641	Emprunts en euros	2 397 283,88	0,00	0,00
1643	Emprunts en devises	0,00	0,00	0,00
16441	Opérations afférentes à l'emprunt	1 444 783,12	0,00	0,00
1671	Avances consolidées du Trésor	0,00	0,00	0,00
1672	Emprunts sur comptes spéciaux du Trésor	0,00	0,00	0,00
1678	Autres emprunts et dettes	0,00	0,00	0,00
1681	Autres emprunts	0,00	0,00	0,00
1682	Bons à moyen terme négociables	0,00	0,00	0,00
1687	Autres dettes	0,00	0,00	0,00
Dépenses et transferts à déduire des ressources propres (B)		0,00	0,00	0,00
10...	Reprise de dotations, fonds divers et réserves			
10...	Reversement de dotations, fonds divers et réserves			
139	Subv. invest. transférées cpte résultat	0,00	0,00	0,00

(1) Détailler les chapitres budgétaires par article conformément au plan de comptes.

(2) Crédits de l'exercice votés lors de la séance.

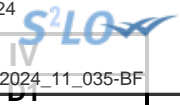

IV – ANNEXES

AUTRES ELEMENTS D'INFORMATION – LISTE DES SERVICES ASSUJETTIS A LA TVA ET NON ERIGES EN BUDGET ANNEXE

LISTE DES SERVICES ASSUJETTIS A LA TVA ET NON ERIGES EN BUDGET ANNEXE

Catégorie de services	Intitulé / objet du service	Date de création	Date de délibération	Nature de l'activité (SPIC/SPA)
-----------------------	-----------------------------	------------------	----------------------	---------------------------------

IV – ANNEXES

AUTRES ELEMENTS D'INFORMATION

SERVICES FERROVIAIRES REGIONAUX DE VOYAGEURS – VOLET 1 : BUDGET

D2.1

VOLET 1 – BUDGETAIRE (circulaire n° LBL/B/03/10082/C du 11 décembre 2003)

DEPENSES			RECETTES		
FONCTIONNEMENT	Chapitre	Montant	FONCTIONNEMENT	Chapitre	Montant
Contribution régionale d'équilibre d'exploitation TTC		0,00	Compensation financière versée par l'Etat au titre de l'exploitation		0,00
Autres		0,00	Compensation financière au titre des tarifs sociaux fixés par l'Etat		0,00
			Matériel		0,00
Sous-total Fonctionnement		0.00	Sous-total Fonctionnement		(B) 0.00

INVESTISSEMENT	Chapitre	Montant			
Matériel		0,00			
Autres		0,00			
Sous-total Investissement		0.00	Effort propre de la Région (A – B)		(C) 0.00

TOTAL DEPENSES	(A)	0.00	TOTAL RECETTES (B + C)	0.00
-----------------------	------------	-------------	-------------------------------	-------------

IV – ANNEXES

AUTRES ELEMENTS D'INFORMATION

SERVICES FERROVIAIRES REGIONAUX DE VOYAGEURS – VOLET 2 : COMPTE D'EXPLOITATION

D2.2

Volet 2 – Compte TER SNCF (1) par la collectivité (circulaire n°LBL/B/03/10082/C du 11 décembre 2003)

Produits d'exploitation courante :	
Produits du trafic	0,00
Produits annexes au trafic	0,00
Compensations des réductions tarifaires	0,00
Travaux pour Tiers	0,00
Produits hors trafic	0,00
Total chiffre d'affaires	0,00
Versements des Collectivités	0,00
Production immobilisée et stockée	0,00
Total produits d'exploitation courante	0,00

Charges d'exploitation courante :	
Personnel – Masse salariale	0,00
Consommations intermédiaires	0,00
Péage RFF	0,00
Impôts, taxes et versements assimilés	0,00
Total charges d'exploitation courante	0,00

Facturations majeures :	
Achats stockés	0,00
Impôts et taxes hors FAP	0,00
Maintenance matériel roulant	0,00
Traction trains, conduite et logistique	0,00
Echange de locomotives entre Activités	0,00
Energie de traction électrique	0,00
Energie de traction diesel	0,00
Entretien/maintenance des installations fixes	0,00
Prestations télécoms	0,00
Echange de matériel roulant entre Activités	0,00
Prestations trains	0,00
Contribution de service Activité Gare	0,00
Transport en service	0,00
Total facturations majeures	0,00

Prestations de main d'œuvre inter-domaines :	
- Dont Etablissements autres que EEX	0,00
- Dont Etablissements EEX	0,00
Autres facturations	0,00
Total facturations internes	0,00

TOTAL CHARGES (2)	0,00
--------------------------	-------------

Contributions aux ECE	0,00
-----------------------	------

EXCEDENT BRUT D'EXPLOITATION (3)	0,00
Dotations aux amortissements	0,00
Reprise de subvention et écart de réévaluation	0,00
Variation des provisions/transfert de charges	0,00
Autres produits et charges de gestion courante	0,00
Total dotations, reprises, transferts et autres	0,00
RESULTAT D'EXPLOITATION (4)	0,00
Résultat financier	0,00
RESULTAT COURANT (5)	0,00
Résultat spécifique	0,00
RESULTAT NET (6)	0,00

(1) A compléter par « approuvé » ou « non approuvé ».

(2) Total charges = total charges d'exploitation courante + total facturations majeures + total facturations internes.

(3) Excédent brut d'exploitation = total produits d'exploitation courante – total charges.

(4) Résultat d'exploitation = excédent brut d'exploitation – contribution aux ECE - total dotations, reprises, transferts et autres.

(5) Résultat courant = résultat d'exploitation + résultat financier.

(6) Résultat net = résultat courant + résultat spécifique.

Cette annexe correspond au modèle de présentation du compte d'exploitation figurant dans la convention SNCF, elle est donc susceptible de subir des modifications à l'initiative de la SNCF.

IV – ANNEXES

AUTRES ELEMENTS D'INFORMATION – DECISIONS EN MATIERE DE TAUX DES CONTRIBUTIONS

Libellés	Base notifiée (si connue à la date de vote)	Variation de la base / (N-1) (%)	Taux, coefficient ou forfait appliqués par décision de l'assemblée délibérante (%, unité ou €)	Variation du taux / N-1 (%)	Produit voté par l'assemblée délibérante	Variation du produit / N-1 (%)
Part régionale des ressources						
TICPE (part définie à l'art. 265 du code des douanes)	SP	0,00	0,00	0,00	0,00	0,00
	Gazole	0,00	0,00	0,00	0,00	0,00
TICPE (majoration définie à l'art. 265 A bis du code des douanes)	SP	0,00	0,00	0,00	0,00	0,00
	Gazole	0,00	0,00	0,00	0,00	0,00
Taxe sur les permis de conduire		0,00	0,00	0,00	0,00	0,00
Taxe sur les certificats d'immatriculation des véhicules		0,00	0,00	0,00	0,00	0,00
Taxe spéciale de consommation de produits pétroliers (1)		0,00	0,00	0,00	0,00	0,00
Taxe sur le transport public aérien et maritime (1)		0,00	0,00	0,00	0,00	0,00
Taxe relative à l'octroi de mer (1)		0,00	0,00	0,00	0,00	0,00
Droits assimilés au droit d'octroi de mer auxquels sont soumis les rhums et spiritueux (1)		0,00	0,00	0,00	0,00	0,00
Part départementale des ressources						
Taxe d'aménagement		0,00	0,00	0,00	0,00	0,00
Taxe de publicité foncière et droit d'enregistrement		0,00	0,00	0,00	0,00	0,00
Taxe sur la consommation finale d'électricité		0,00	0,00	0,00	0,00	0,00
Taxe sur les remontées mécaniques des zones de montagne		0,00	0,00	0,00	0,00	0,00
Part communale des ressources						
TFPB		0,00	0,00	0,00	0,00	0,00
TFPNB		0,00	0,00	0,00	0,00	0,00
CFE		0,00	0,00	0,00	0,00	0,00
Taxe d'habitation sur les résidences secondaires		0,00	0,00	0,00	0,00	0,00
TOTAL		0,00	0,00		0,00	0,00

(1) Taxes perçues par les collectivités d'Outre-mer.

(2) Détailler les taxes pour lesquelles la collectivité a un pouvoir de modulation.

IV – ANNEXES**AUTRES ELEMENTS D'INFORMATION – ETAT DE REPARTITION DE LA TEOM**

(COMMUNES ET GROUPEMENTS DE 10 000 HABITANTS ET PLUS, article L. 2313-1)

SECTION D'INVESTISSEMENT – DEPENSES

DEPENSES (1)		
Article (2)	Libellé (2)	Montant
	Remboursement d'emprunts et dettes assimilées	0,00
	Acquisitions d'immobilisations	0,00
	Opérations d'équipement (1 ligne par opération)	0,00
	Autres dépenses éventuelles	0,00
	Opérations pour compte de tiers (1 ligne par opération)	0,00
	Total des dépenses réelles	0,00
040	Opérations ordre transf. entre sections	0,00
041	Opérations patrimoniales	0,00
	Total des dépenses d'ordre	0,00
	TOTAL GENERAL	0,00

SECTION D'INVESTISSEMENT – RECETTES

RECETTES (1)		
Article (2)	Libellé (2)	Montant
	Souscription d'emprunts et dettes assimilées	0,00
	Dotations et subventions reçues	0,00
	Autres recettes éventuelles	0,00
	Opérations pour compte de tiers (1 ligne par opération)	0,00
024	Produits des cessions d'immobilisations	0,00
	Total des recettes réelles	0,00
040	Opérations ordre transf. entre sections	0,00
041	Opérations patrimoniales	0,00
021	Virement de la section de fonctionnement (3)	0,00
	Total des recettes d'ordre	0,00
	TOTAL GENERAL	0,00

(1) Dépenses et recettes, directes et indirectes, afférentes à l'exercice de la compétence visée à l'article L. 2313-1 du CGCT.

(2) Détailler les chapitres budgétaires par article conformément au plan de comptes appliqué par la collectivité ou l'établissement.

(3) Montant des recettes de fonctionnement transféré en investissement pour le financement des dépenses d'investissement afférentes à l'exercice de la compétence susmentionnée.

IV – ANNEXES

AUTRES ELEMENTS D'INFORMATION – ETAT DE REPARTITION DE LA TEOM

(COMMUNES ET GROUPEMENTS DE 10 000 HABITANTS ET PLUS, article L. 2313-1)

SECTION DE FONCTIONNEMENT – DEPENSES

DEPENSES (1)		
Article (2)	Libellé (2)	Montant
011	Charges à caractère général	0,00
012	Charges de personnel et frais assimilés	0,00
65	Autres charges de gestion courante	0,00
66	Charges financières	0,00
67	Charges spécifiques	0,00
68	Dotations aux provisions, dépréciations (3)	0,00
014	Atténuations de produits	0,00
Total des dépenses réelles		0,00
042	Opérations ordre transf. entre sections	0,00
043	Opérations ordre intérieur de la section	0,00
023	Virement à la section d'investissement (4)	0,00
Total des dépenses d'ordre		0,00
TOTAL GENERAL		0,00

SECTION DE FONCTIONNEMENT – RECETTES

RECETTES (1)		
Article (2)	Libellé (2)	Montant
Recettes issues de la TEOM		0,00
Dotations et participations reçues		0,00
Autres recettes de fonctionnement éventuelles		0,00
70	Prod. services, domaine, ventes diverses	0,00
75	Autres produits de gestion courante	0,00
76	Produits financiers	0,00
77	Produits spécifiques	0,00
78	Reprises amort., dépréciations, prov. (3)	0,00
013	Atténuations de charges	0,00
Total des recettes réelles		0,00
042	Opérations ordre transf. entre sections	0,00
043	Opérations ordre intérieur de la section	0,00
Total des recettes d'ordre		0,00
TOTAL GENERAL		0,00

- (1) Dépenses et recettes, directes et indirectes, afférentes à l'exercice de la compétence visée à l'article L. 2313-1 du CGCT.
- (2) Détailler les chapitres budgétaires par article conformément au plan de comptes appliqué par la collectivité ou l'établissement.
- (3) Si la collectivité ou l'établissement applique les provisions semi-budgétaires.
- (4) Montant des recettes de fonctionnement transféré en investissement pour le financement des dépenses d'investissement afférentes à l'exercice de la compétence susmentionnée.

Envoyé en préfecture le 27/11/2024

Reçu en préfecture le 27/11/2024

Publié le



ID : 026-212601983-20241119-2024_11_035-BF



IV – ANNEXES

ELEMENTS DU BILAN

**ETAT DE VENTILATION DES DEPENSES ET RECETTES DES SERVICES D'EAU ET
D'ASSAINISSEMENT – SECTION DE FONCTIONNEMENT**

D5.1

Cet état ne contient pas d'information.



IV – ANNEXES	
ELEMENTS DU BILAN	
ETAT DE VENTILATION DES DEPENSES ET RECETTES DES SERVICES D'EAU ET D'ASSAINISSEMENT – SECTION D'INVESTISSEMENT	D5.2

Cet état ne contient pas d'information.

V – ARRETE ET SIGNATURES**ARRETE ET SIGNATURES**

Nombre de membres en exercice : 0

Nombre de membres présents : 0

Nombre de suffrages exprimés : 0

VOTES :

Pour : 0

Contre : 0

Abstentions : 0

Date de convocation :

Présenté par (1),

A , le

Délibéré par l'assemblée (2), réunie en session

A , le

Les membres de l'assemblée délibérante (2),(3).

Certifié exécutoire par (1), compte tenu de la transmission en préfecture, le , et de la publication le

A , le

(1) Indiquer « la présidente » ou « le président ».

(2) Indiquer la nature de l'assemblée délibérante : du conseil régional de ..., de la Collectivité territoriale unique de ..., de la métropole de ..., du Conseil syndical de ...

(3) L'ajout des signataires est désormais facultatif.